

yitpro

**La mejor herramienta para
administrar tus proyectos**



¿Qué es Yitpro?

Es la herramienta software en la nube que te ayuda a elevar la productividad y el rendimiento de tu equipo de trabajando, administrando proyectos de alto desempeño.

Beneficios

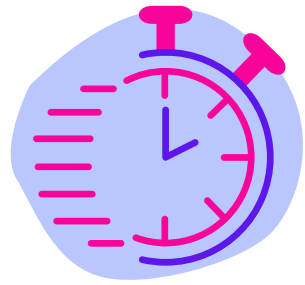

Precisión en tiempo real para cada actividad



Registro histórico para mejorar procesos



Seguimiento en cada etapa de proyecto

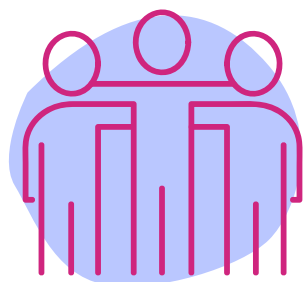

Control del equipo de trabajo



Fácil registro y asignación de actividades



Información general y concreta



Fácil generación de informes



Medición de productividad en tiempo real



Gestión de riesgos



Incentivos por cumplimiento de logros

Algunas funciones

Desempeño

The dashboard features a top navigation bar with filters for 'Año', 'Mes', and 'Recurso'. The main content area is divided into several sections:

- Productivity Metrics:** Three colored boxes show 'PRODUCTIVIDAD ACTUAL' (0%), 'PRODUCTIVIDAD MENSUAL' (0%), and 'RETRABAJO' (0%).
- Status Summary:** A row of six boxes showing counts for 'Abiertas', 'En proceso', 'Validación', 'Liberadas', 'Rechazadas', and 'Retrabajo', all currently at 0.
- Activity Lists:** Two tables, 'Actividades atrasadas' and 'Actividades esta semana', each with a search bar and a 'Mostrar' dropdown set to 10 records.

Actividades atrasadas Table:

#Actividad	Descripción	Estatus	Fecha
DEMO 97-12209	Casos de uso	Abierto	01/04/2020
DEMO 94-12346	Elaboración de nueva versión de plan de proyecto.	Abierto	01/04/2020
DEMO 94-	FASE 01 - Rea de Neocio (Lista de trabajo		01/04/2020

Actividades esta semana Table:





#Actividad	Descripción	Estatus	Fecha
DEMO 100-14599	Desc	En progreso	28/10/2020

Navigation for the second table includes 'Registros 1 al 1 de un total de 1 registros' and buttons for 'Anterior', '1', and 'Siguiete'.

Registro de actividades

Captura de Actividad ✕

Guardar 

Estatus	Abierto	Requerimiento*		Equipo	
Proyecto*	DEMO 20	Descripción		Asignado	--Seleccionar--
Sprint*	--Seleccionar--			Responsable	--Seleccionar--
Fase*	--Seleccionar--			Esfuerzo	
Clasificación*	--Seleccionar--				
Horas estimadas*				Horas utilizadas	0.00 
Horas asignadas*				Fecha fin	
Fecha inicio					
Fecha fin					
Crítico	<input checked="" type="checkbox"/>				

Medición de productividad

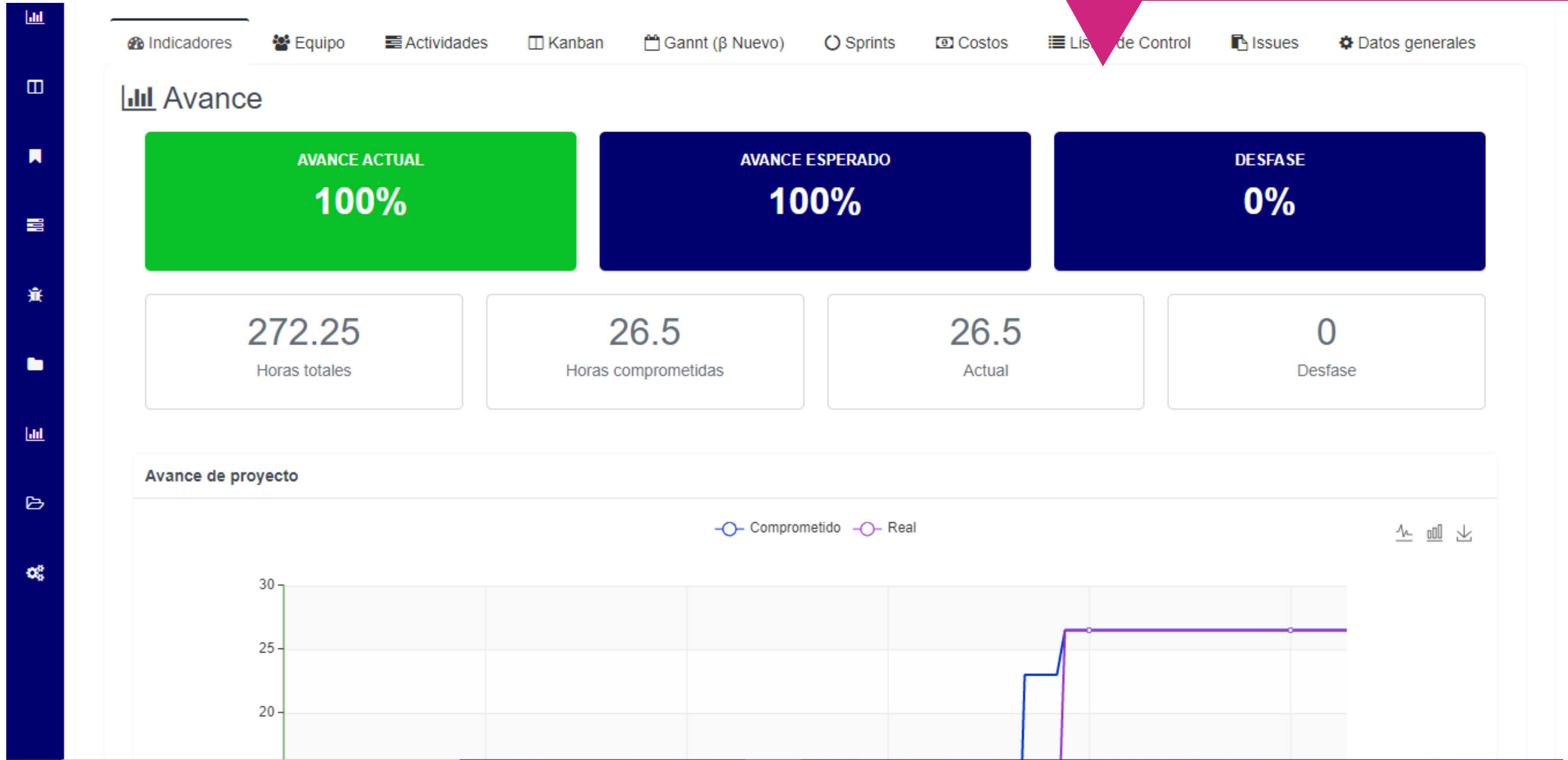

Control del equipo de trabajo

The screenshot displays a web interface for team management. At the top, there is a navigation bar with icons and labels for various views: Indicadores, Equipo (selected), Actividades, Kanban, Gannt (β Nuevo), Sprints, Costos, Listas de Control, Issues, and Datos generales. Below the navigation bar, there is a control area with a 'Mostrar' dropdown set to '10 registros', a search box labeled 'Buscar', and a '+ Agregar' button. The main content is a table with the following columns: Clave, Nombre, Objetivo (hrs), Participación (%), Activo, and Eliminar. Two team members are listed: Juan Eduardo Ramos Peña (key JR) and Gerardo Velazquez Medina (key GSV). Both have an objective of 0.00 hours and a participation of 100.00%. The 'Activo' column shows 'Si' for both. The 'Eliminar' column contains red trash icons. At the bottom of the table, there is a pagination indicator 'Registros 1 al 2 de un total de 2 registros' and navigation buttons for 'Anterior', '1', and 'Siguiente'. A dark blue sidebar on the left contains several icons for navigation and settings.

Clave	Nombre	Objetivo (hrs)	Participación (%)	Activo	Eliminar
JR	Juan Eduardo Ramos Peña	0.00	100.00	Si	
GSV	Gerardo Velazquez Medina	0.00	100.00	Si	

Seguimiento en cada etapa de proyecto

Actividad	Horas	Fecha i...	Fecha f...	Recurso	April 2018			
					Sun, 8 Apr - Sat, 14 Apr	Sun, 15 Apr - Sat, 21 Apr	Sun, 22 Apr - Sat, 28 Apr	Sun, 29
▼ Proyecto DEMO 41	272.25	Mon A...	Wed J...		Proyecto DEMO 41			
▼ Análisis y diseño	8	Mon A...	Wed A...		Análi...			
Escritorio: Agregar fil...	8	Mon A...	Wed A...	LG	Escrit...			
▼ Construcción	69	Thu Ap...	Tue M...		Construcción			
Escritorio: Agregar co...	12	Thu Ap...	Tue M...	LG	Escritorio: Agregar columna de trafico en analisis de articulos y ventana para consultar			
Escritorio: agregar ve...	7	Mon A...	Wed A...	LG		Escrit...		
Escritorio: desarrollo ...	20	Fri Apr...	Thu Ap...	LG			Escritorio: desarrollo de ...	
En analisis de articulo...	2	Thu M...	Fri Jun ...	LG				
Agregar el campo pa...	1	Mon J...	Tue Ju...	LG				
Al visualizar la ventan...	3	Wed J...	Thu Jul...	LG				
Se comenzó la modifi...	2	Wed J...	Thu Ju...	EC				
-Terminar de realizar ...	2	Thu Ju...	Fri Jun ...	EC				
VISA MX MTY. Se mo...	6	Wed O...	Thu Oc...	EC				
VISA MX MTY. Se ter...	6	Thu Oc...	Fri Oct ...	EC				
Se le presentó vía re...	3	Thu Oc...	Fri Oct ...	EC				
Elemento de comen...	5	Mon	Tue M	CSV				

Gestión de riesgos

Riesgos

Exportar 

Nuevo

Mostrar registros

Buscar

No. Riesgo	F. Ident.	Categoría	Fuente	Descripción riesgo	Descripción efecto	Causa
<input type="text" value="No. Riesgo..."/>	<input type="text" value="F. Ident..."/>	<input type="text" value="Categoría..."/>	<input type="text" value="Fuente..."/>	<input type="text" value="Descripción riesgo..."/>	<input type="text" value="Descripción efecto..."/>	<input type="text" value="Causas..."/>
DEMO 41 - 0001	22-09-2020	Externo	Interno	Lorem Ipsum is simply dummy text of the printing and typesetting industry. Lorem Ipsum has been the industry's standard...	It has survived not only five centuries, but also the leap into electronic typesetting, remaining essentially unchanged.	It is a long established fact that a reader will be distracted by the...
DEMO 41 - 0002	23-09-2020	Capacitación / Skills	Externo	The standard chunk of Lorem Ipsum used since the 1500s is reproduced below for those interested.	All the Lorem Ipsum generators on the Internet tend to repeat predefined chunks as necessary, making this the first true...	But I must explain to you all this mistaken idea of denouncing pleas...
DEMO 41 - 0003	10-09-2020	Externo	Externo	Descripción de riesgo	Descripción de efecto	Causas
DEMO 41 - 0004	01-09-2020	Capacitación / Skills	Externo	Descripción de riesgo	Descripción de efecto	Causas

Registros 1 al 4 de un total de 4 registros

Anterior

1

Siguiente

Contáctanos

Monterrey

81 8498 0088
81 8057 1818
Churubusco #1001
Col. Industrias del
Vidrio, Monterrey,
Nuevo León C.P.64000

CDMX

Reforma # 42
Col. Centro, 1er Piso
Delegación Cuauhtémoc
CP. 06100

info@axsistec.com

