



**Le seul ERP français full
web dédié à
l'enseignement supérieur**

Qui sommes-nous?



Jean Dufranne Président
aimaira,
a été DSI d'une grande
école pendant plus de 15
ans



Isabelle Geneste
DG aimaira,
a occupé la fonction de DAF
dans le même
établissement que Jean.



Stéphane Henry Directeur
Technique expert
Dans le développement
des ERP d'enseignement
supérieur depuis plus de
10 ans.



Lilian Leclercq
Directeur de
GYSC - ISIC, spécialisé dans les
systèmes d'identification par
cartes et applications mobiles

aimaira est née à partir d'une idée très simple : devenir le premier ERP français full web dédié à l'enseignement supérieur. Nous voulions offrir une expérience utilisateur unique à tout l'écosystème de l'éducation.

En chiffres



- **Couverture fonctionnelle** : la plus large du secteur
- **Dématérialisation complète** : de la candidature à la diplomation
- **Plus de 25 000** apprenants, administratifs, enseignants utilisent aimaira quotidiennement
- **Clients** : un large plébiscite dans tous les secteurs de formation
- **Cloud** : le seul ERP français entièrement full web et ouvert à tout l'écosystème de l'Edtech

Identité

- Existe depuis **4 ans**
- Des bureaux à Paris et à Rouen
- **3 pôles de compétences** : accompagnement, support clients, R&D

L'équipe

- Effectif : **21 personnes** toutes expertes de l'enseignement supérieur



Vos problématiques

1

Un nombre croissant d'étudiants à gérer

Le nombre d'étudiants a été multiplié par 2,2 depuis 1980 avec une part toujours grandissante pour l'enseignement supérieur privé avec 19,4% (*) aujourd'hui

2

Une complexification du métier

Pour faire face à la demande de personnalisation du parcours des étudiants, les écoles ont dû proposer un nombre croissant de programmes

3

Un système d'information qui n'est plus adapté

18 % des ERP utilisés aujourd'hui datent encore d'avant l'an 2000 et un bon tiers (36 %) d'avant 2009 (*)...

4

Une offre sur le marché insuffisante :

Des solutions peu adaptées aux exigences législatives du marché français
Des solutions trop généralistes nécessitant des développements spécifiques

(*source MESRI-SIES et CXP)

L'ERP doit soutenir la croissance des écoles et permettre 4 fonctions primordiales :

1. une vue 360° en temps réel du cycle de vie de l'apprenant
2. Une harmonisation des process entre organisations et/ou programmes
3. Une réduction des tâches à faible valeur ajoutée
4. Une amélioration de l'expérience utilisateur unique à leur écosystème (apprenants / parents / professeurs / entreprises / staff)



« On définit par ERP, un sous-ensemble du système d'information chargé de la **gestion intégrale** des **ressources** de l'entreprise. Il est architecturé autour d'un système de bases de données assurant une gestion **unique, cohérente, sécurisée et ouverte** des données de l'entreprise. »

Nos atouts

Aimaira est une solution 100% web et 100% évolutive facilitant ainsi le déploiement et la conduite du changement au sein de votre établissement et garantissant l'amélioration continue et les évolutions dans le temps.

Vous souhaitez réduire les coûts de gestion de votre établissement d'enseignement supérieur?

Vous souhaitez partager des informations en temps réel entre tous vos services?

Vous voulez harmoniser vos process?

Votre préoccupation est de chasser toutes les tâches à faible valeur ajoutée pour faire monter en compétence vos équipes?

Aimaira répond à toutes ces questions avec une solution simple et ergonomique qui a déjà séduit de nombreux clients.

En synthèse

- Un ERP dédié à l'enseignement supérieur
- Une solution qui évolue : 1 mise à jour hebdomadaire
- 1 site de production et 1 site de préproduction
- Un écosystème intégré au travers du portail multiservice
- Une solution ouverte aux autres modules de votre SI
- Une couverture complète du cycle de l'apprenant sur toute la durée de son cursus

Les 3 fondamentaux



La bonne solution



La bonne équipe



La bonne technologie

1

Une **couverture fonctionnelle** la plus large du secteur

2

Des **process optimisés** pour les établissements d'enseignement supérieur

3

Un outil **ergonomique** pour une prise en main facilitée

4

Une **équipe projet** agile et experte qui vous accompagne jusqu'au déploiement complet

5

Une technologie **full web** et une architecture performante

Une couverture fonctionnelle complète

Admissions, candidatures

- Dossier totalement dématérialisé
- Paiement en ligne des frais de candidature
- Téléchargement des documents
- Communication régulière et personnalisée avec les candidats
- Eligibilité des dossiers de candidature
- Organisation des épreuves écrites et orales d'admission
- Classement des candidats, gestion des admis, des listes d'attente et des non admis
- Information des résultats aux candidats
- Paiement en ligne de l'acompte

Inscription, Finance

- Dossier d'inscription et de réinscription totalement dématérialisé
- Paiement en ligne de l'acompte
- Téléchargement des documents
- Communication régulière et personnalisée avec les apprenants
- Intranet responsive
- Certificat de scolarité, relevé financier, à disposition sur l'intranet
- Enquête SISE native aimaira
- Suivi individuel du compte financier de l'apprenant (comptabilité générale et analytique)
- Intégration en comptabilité (écritures de ventes et de trésorerie)
- Tous modes de paiement, prélèvements SEPA, relances
- Gestion des RUM et des fichiers d'envoi des mandats SEPA en banque
- Relevés financiers, factures, pour les apprenants, les répondants financiers, les entreprises et les OPCA

Académie

- Recrutement des intervenants
- Collecte des pièces nécessaires à la constitution du dossier RH
- Gestion des cours et des prestations annexes
- Signature des contrats en ligne
- Tous types de contrat (hors CDI)
- Historisation des contrats
- Eléments variables de Paie à destination du logiciel RH
- Emploi du temps individualisé de l'enseignant

Diplômés

- Hébergement des données des diplômés
- Communication par mail ou SMS

Pédagogie

- Programme, formation, certification
- Séquence pédagogique d'enseignement, à l'international, en entreprise, en césure
- Catalogue de cours
- Cours et son syllabus
- Groupe d'apprenants
- Planification
- Parcours pédagogique et emploi du temps individualisé pour l'apprenant
- Contrôle de présence par appel en salle, signature numérisée et badge
- Feuilles d'émargement et de présence
- Etats d'assiduité
- Questionnaire d'évaluation de cours
- Questionnaire pour le tuteur de stage, du contrat de professionnalisation
- Relevés et Bulletins de notes

Un portail multiservice pour votre écosystème

L'intranet apprenant lui permet de :

- Visualiser son planning, ses absences, ses notes
- Télécharger son relevé de notes, son bulletin de notes, son attestation d'inscription, son certificat de scolarité, son relevé financier sur l'ensemble de sa scolarité
- Transmettre à l'Ecole divers documents : attestation CVEC, attestation de bourse, titre de séjour, etc.
- Payer par carte bancaire, modifier l'IBAN de prélèvement, télécharger l'IBAN de remboursement
- Modifier ses informations administratives,
- Se réinscrire, choisir ses cours optionnels
- Saisir sa convention de stage
- Renouveler sa carte ISIC
- Accéder aux services de l'école (LMS, et tous les portails de service en général)
- Vous contacter

L'intranet parent permet de visualiser les mêmes informations que leur enfant, avec des identifiants qui leur sont propres

L'intranet enseignant

lui permet de :

- Visualiser son planning
- Saisir le syllabus de ses cours
- Editer les trombinoscopes de ses groupes de formation
- Consulter l'assiduité de ses apprenants
- Saisir les notes
- Modifier ses informations administratives
- Transmettre à l'Ecole ses documents
- Signer son contrat de travail en ligne

L'intranet tuteur entreprise

lui permet de :

- Signer en ligne les conventions de stage de ses stagiaires
- Visualiser leurs plannings
- Consulter leurs absences
- Consulter leurs notes
- Evaluer le stage au rythme que vous souhaitez
- Compléter le livret d'apprentissage

Une solution technique ouverte et évolutive

Aimaira, un ERP développé et hébergé en France dans le cloud Microsoft Azure pour **plus de sécurité et de contrôle des données** :

Microsoft Azure est une plateforme cloud fiable garantissant la sécurité, l'intégrité et la confidentialité des données grâce à un stockage redondant et diversifié sur le plan géographique (sur tous les continents), et au chiffrement des échanges empêchant tout accès et utilisation par des personnes non autorisées. Grâce à ce partenariat, aimaira offre une disponibilité garantie à hauteur de 99,9%.

Nos données sont hébergées en France et nous sommes conformes à la réglementation RGPD.



«Le **full web** permet aux utilisateurs d'accéder à leur logiciel directement depuis leur navigateur web habituel. Il n'y a pas d'installation de logiciel, ni de mise à jour, ni de patch de sécurité à installer. De plus, vous n'avez pas à investir dans des serveurs, ni à les administrer. Le niveau de disponibilité du service est bien supérieur à ce que vous pourriez obtenir avec une solution « on-premise » : **99.9%** actuellement. »

Soyez plus agiles et favorisez le **travail collaboratif et la mobilité**

Aimaira libère l'entreprise des contraintes imposées par son parc informatique et logiciel en termes de puissance de calcul, d'espace de stockage ou de nombre d'utilisateurs : nous nous ajustons en temps réel à vos pics d'activités pour vous offrir le meilleur service. Vous pouvez désormais accéder à tous vos services sur n'importe quel support (PC, tablette, smartphone) et de n'importe où.

Une solution réellement **évolutive**

Fini les mises à jour tous les 6 mois et l'attente interminable de nouvelles fonctionnalités ! Aimaira fait une mise à jour hebdomadaire permettant un enrichissement au fil de l'eau pour nos clients.

Continuez à utiliser vos applications préférées en optant pour un **environnement ouvert**

Sa technologie réellement full web, permet à aimaira de vous offrir des web services très puissants et ainsi d'être facilement interconnectable avec toutes vos applications préférées.

En synthèse

- Sécurité accrue et meilleur contrôle des données
- Plus d'agilité et de mobilité et simplification de l'administration
- Une solution enrichie toutes les semaines
- Un environnement ouvert



Des process optimisés pour vous:



Nous proposons des ateliers de remise à plat des process avant le changement d'ERP. Chaque processus clé de la candidature à la diplomation a été réfléchi pour permettre une fluidité complète aussi bien pour le personnel administratif (tableau de suivi d'activité), que pour les étudiants (portail dédié en ligne), tout en passant par la direction (indicateurs clés).

Lionel, Consultant fonctionnel



L'exemple du processus d'inscription en ligne avec paiement en ligne :

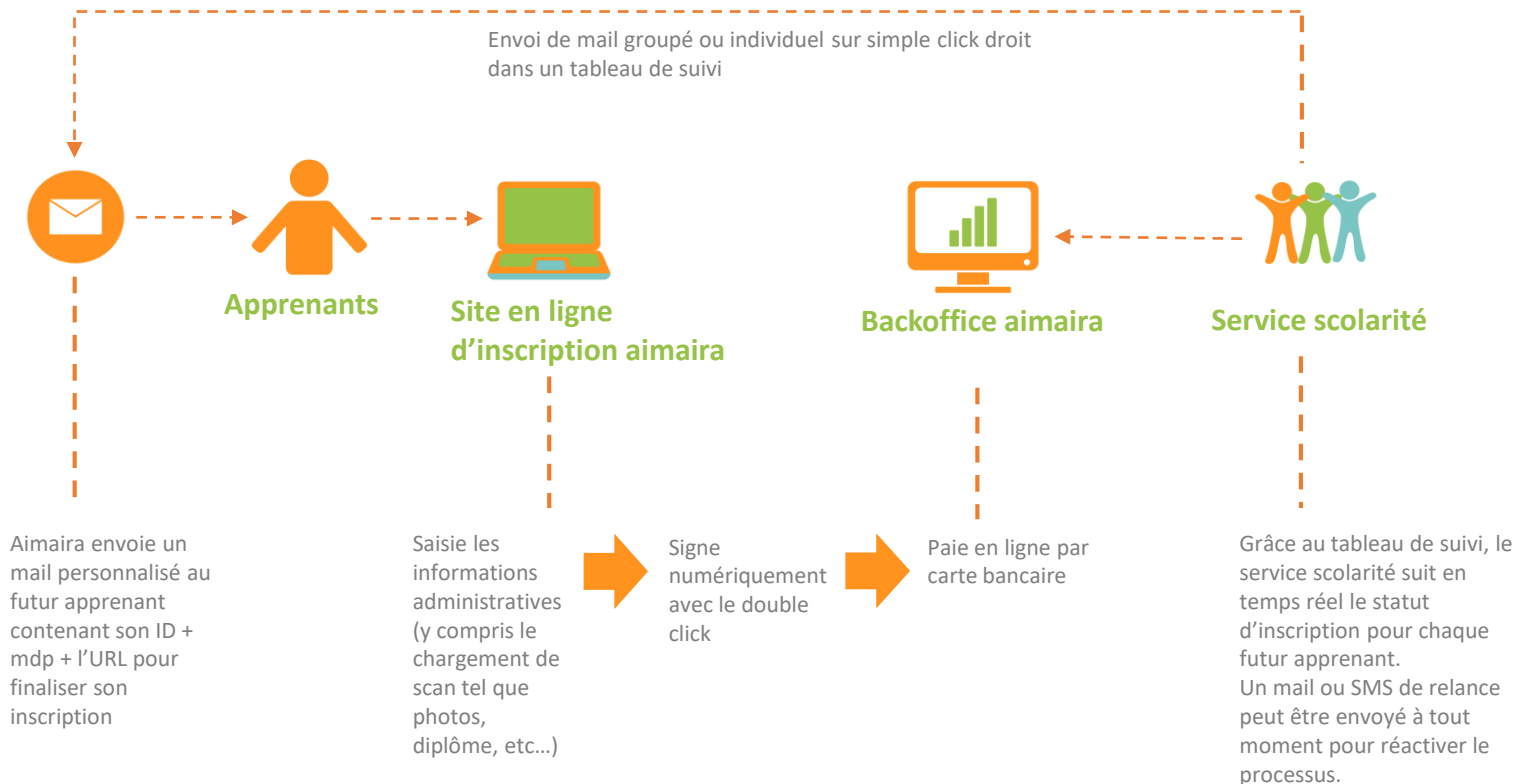

Un outil ergonomique pour tout l'écosystème 1/2

Zoom sur le portail d'inscription côté étudiant

L'étudiant renseigne ses éléments administratifs une seule fois et le service administratif n'a plus de ressaisie grâce à **une base de donnée unique et centralisée**.

D'un coup d'œil l'étudiant et sa famille savent où ils en sont dans leur processus d'inscription.

Marie SOBEL

Coordonnées
9 rue René Goscinny
75013 Paris / France
marie@marie.fr
0666766761

Formation
Bachelor Luxe
Entrée en première année septembre 2019

Profil complet

Valider vos informations
Vous devez maintenant valider vos informations pour continuer

Valider mon inscription

Etat civil
Merci de compléter ou modifier les éléments de votre Etat Civil

Scolarité
Merci de compléter ou modifier les éléments de votre Scolarité

Contacts
Merci de compléter les informations de contact

Frais de scolarité
À ce stade, les frais de scolarité ne tiennent pas compte des bourses ou de la situation personnelle.

En synthèse

- Full responsive
- Entièrement paramétrable
- Multilingue
- Paiement en ligne

Un outil ergonomique pour tout l'écosystème 2/2

Zoom sur le portail d'inscription côté administratif

Les éléments uploadés par l'étudiant sont visibles par tous les services concernés

Le tableau de bord permet de voir les dossiers incomplets (photo manquante, pièces administratives, paiement incomplet...)

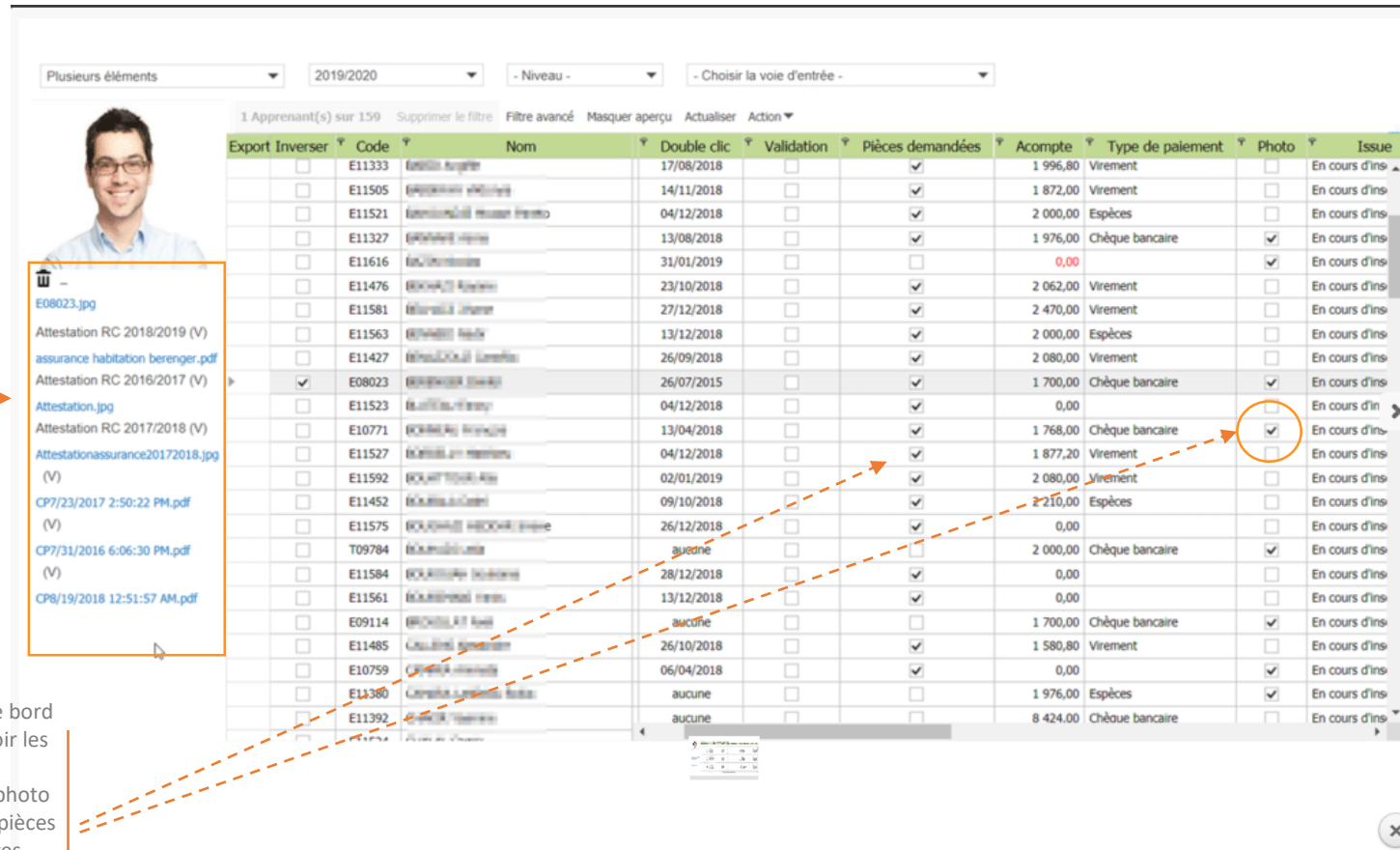

Plusieurs éléments | 2019/2020 | - Niveau - | - Choisir la voie d'entrée -

1 Apprenant(s) sur 159 | Supprimer le filtre | Filtre avancé | Masquer aperçu | Actualiser | Action ▼

Export	Inverser	Code	Nom	Double clic	Validation	Pièces demandées	Acompte	Type de paiement	Photo	Issue
<input type="checkbox"/>	<input type="checkbox"/>	E11333	Étudiant Angèle	17/08/2018	<input type="checkbox"/>	<input checked="" type="checkbox"/>	1 996,80	Virement	<input type="checkbox"/>	En cours d'ins
<input type="checkbox"/>	<input type="checkbox"/>	E11505	Étudiant Angèle	14/11/2018	<input type="checkbox"/>	<input checked="" type="checkbox"/>	1 872,00	Virement	<input type="checkbox"/>	En cours d'ins
<input type="checkbox"/>	<input type="checkbox"/>	E11521	Étudiant Angèle	04/12/2018	<input type="checkbox"/>	<input checked="" type="checkbox"/>	2 000,00	Espèces	<input type="checkbox"/>	En cours d'ins
<input type="checkbox"/>	<input type="checkbox"/>	E11327	Étudiant Angèle	13/08/2018	<input type="checkbox"/>	<input checked="" type="checkbox"/>	1 976,00	Chèque bancaire	<input checked="" type="checkbox"/>	En cours d'ins
<input type="checkbox"/>	<input type="checkbox"/>	E11616	Étudiant Angèle	31/01/2019	<input type="checkbox"/>	<input type="checkbox"/>	0,00		<input checked="" type="checkbox"/>	En cours d'ins
<input type="checkbox"/>	<input type="checkbox"/>	E11476	Étudiant Angèle	23/10/2018	<input type="checkbox"/>	<input checked="" type="checkbox"/>	2 062,00	Virement	<input type="checkbox"/>	En cours d'ins
<input type="checkbox"/>	<input type="checkbox"/>	E11581	Étudiant Angèle	27/12/2018	<input type="checkbox"/>	<input checked="" type="checkbox"/>	2 470,00	Virement	<input type="checkbox"/>	En cours d'ins
<input type="checkbox"/>	<input type="checkbox"/>	E11563	Étudiant Angèle	13/12/2018	<input type="checkbox"/>	<input checked="" type="checkbox"/>	2 000,00		<input type="checkbox"/>	En cours d'ins
<input type="checkbox"/>	<input type="checkbox"/>	E11427	Étudiant Angèle	26/09/2018	<input type="checkbox"/>	<input checked="" type="checkbox"/>	2 080,00	Virement	<input type="checkbox"/>	En cours d'ins
<input checked="" type="checkbox"/>	<input type="checkbox"/>	E08023	Étudiant Angèle	26/07/2015	<input type="checkbox"/>	<input checked="" type="checkbox"/>	1 700,00	Chèque bancaire	<input checked="" type="checkbox"/>	En cours d'ins
<input type="checkbox"/>	<input type="checkbox"/>	E11523	Étudiant Angèle	04/12/2018	<input type="checkbox"/>	<input checked="" type="checkbox"/>	0,00		<input type="checkbox"/>	En cours d'ins
<input type="checkbox"/>	<input type="checkbox"/>	E10771	Étudiant Angèle	13/04/2018	<input type="checkbox"/>	<input checked="" type="checkbox"/>	1 768,00	Chèque bancaire	<input checked="" type="checkbox"/>	En cours d'ins
<input type="checkbox"/>	<input type="checkbox"/>	E11527	Étudiant Angèle	04/12/2018	<input type="checkbox"/>	<input checked="" type="checkbox"/>	1 877,20	Virement	<input type="checkbox"/>	En cours d'ins
<input type="checkbox"/>	<input type="checkbox"/>	E11592	Étudiant Angèle	02/01/2019	<input type="checkbox"/>	<input checked="" type="checkbox"/>	2 080,00	Virement	<input type="checkbox"/>	En cours d'ins
<input type="checkbox"/>	<input type="checkbox"/>	E11452	Étudiant Angèle	09/10/2018	<input type="checkbox"/>	<input checked="" type="checkbox"/>	2 210,00	Espèces	<input type="checkbox"/>	En cours d'ins
<input type="checkbox"/>	<input type="checkbox"/>	E11575	Étudiant Angèle	26/12/2018	<input type="checkbox"/>	<input checked="" type="checkbox"/>	0,00		<input type="checkbox"/>	En cours d'ins
<input type="checkbox"/>	<input type="checkbox"/>	T09784	Étudiant Angèle	aucune	<input type="checkbox"/>	<input type="checkbox"/>	2 000,00	Chèque bancaire	<input checked="" type="checkbox"/>	En cours d'ins
<input type="checkbox"/>	<input type="checkbox"/>	E11584	Étudiant Angèle	28/12/2018	<input type="checkbox"/>	<input checked="" type="checkbox"/>	0,00		<input type="checkbox"/>	En cours d'ins
<input type="checkbox"/>	<input type="checkbox"/>	E11561	Étudiant Angèle	13/12/2018	<input type="checkbox"/>	<input checked="" type="checkbox"/>	0,00		<input type="checkbox"/>	En cours d'ins
<input type="checkbox"/>	<input type="checkbox"/>	E09114	Étudiant Angèle	aucune	<input type="checkbox"/>	<input type="checkbox"/>	1 700,00	Chèque bancaire	<input checked="" type="checkbox"/>	En cours d'ins
<input type="checkbox"/>	<input type="checkbox"/>	E11485	Étudiant Angèle	26/10/2018	<input type="checkbox"/>	<input checked="" type="checkbox"/>	1 580,80	Virement	<input type="checkbox"/>	En cours d'ins
<input type="checkbox"/>	<input type="checkbox"/>	E10759	Étudiant Angèle	06/04/2018	<input type="checkbox"/>	<input checked="" type="checkbox"/>	0,00		<input checked="" type="checkbox"/>	En cours d'ins
<input type="checkbox"/>	<input type="checkbox"/>	E11380	Étudiant Angèle	aucune	<input type="checkbox"/>	<input type="checkbox"/>	1 976,00	Espèces	<input checked="" type="checkbox"/>	En cours d'ins
<input type="checkbox"/>	<input type="checkbox"/>	E11392	Étudiant Angèle	aucune	<input type="checkbox"/>	<input type="checkbox"/>	8 424,00	Chèque bancaire	<input type="checkbox"/>	En cours d'ins

En synthèse

- Intégration complète
- Ergonomique pour prise en main facilitée
- Tableau de bord de suivi des inscriptions mis à jour et alimenté en temps réel

Une méthodologie agile

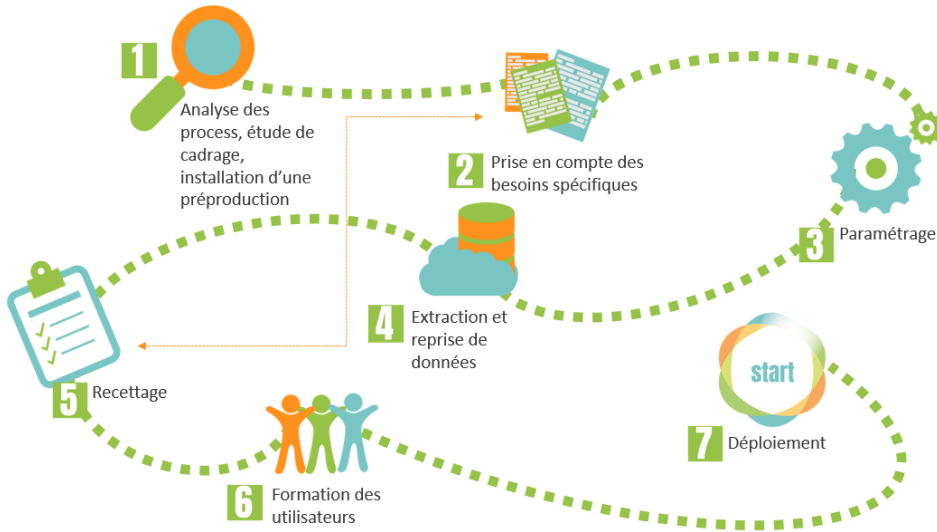

Un projet ERP est avant tout un projet de transformation d'une organisation humaine.



Il n'est pas nécessaire de rédiger un cahier des charges. Nous préconisons plutôt un atelier de remise à plat des process métier en amont. Nous identifions là où les problématiques sont les plus visibles et déployons le module pour les résoudre le plus vite possible. Notre objectif : obtenir des résultats rapidement et ainsi faciliter la conduite du changement pour la suite.

Caroline, Consultante fonctionnelle

Déploiement par modules là où le ROI sera le plus rapide : Notre fonctionnement agile nous conduit à privilégier la rapidité pour gagner la confiance et casser l'image de projets lourds et lointains. Nous recherchons non pas à révolutionner les modes de gestion d'un établissement mais à commencer rapidement par ce qui est le plus problématique.

Les modules Candidature et Inscription / Finance sont plébiscités : ils se déploient facilement sans remettre en cause l'ensemble des process et apportent un réel soutien aux équipes grâce à une dématérialisation complète de bout en bout. Fort de ce premier succès, le reste suit facilement.

Nos consultants fonctionnels sont des experts de l'enseignement supérieur : ils ont tous une expérience significative dans l'enseignement supérieur et dans la conduite de projets.

En synthèse

- Un déploiement par modules pour favoriser l'adoption en interne
- Une équipe projet agile pour garder un rythme
- Une implication à tous les étages (direction, responsable et utilisateurs)
- aimera votre interlocuteur unique : éditeur / intégrateur / infrastructure

Rencontrons-nous !

visitez notre site

www.aimaira.fr

Tel : 01.84.19.34.05

marketing@aimaira.fr

Demandez votre démo



Parlez avec un consultant



Ils nous font déjà confiance



ESSEC
BUSINESS SCHOOL

PAUL
INSTITUT
ROUSEF

eegp
Ecole supérieure
Arts Appliqués
et Design



Spéos

EDC
PARIS
BUSINESS SCHOOL



ISC PARIS
BUSINESS SCHOOL



Académie d'Art Dentaire
Isabelle Duteil

