

corrija-me

A plataforma mais completa de redação

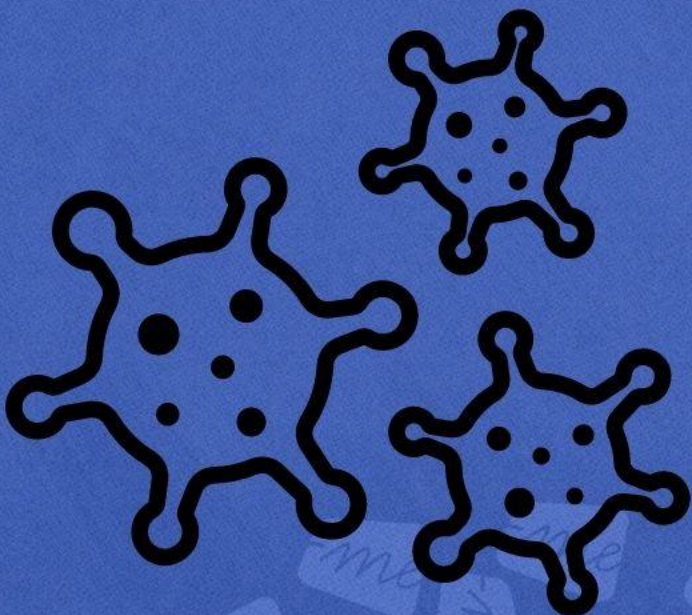

EDUCAÇÃO NA PANDEMIA



- **As instituições de ensino tiveram de se adaptar às pressas;**
- **Precarização no atendimento durante a educação remota emergencial;**
- **Desestímulo ao processo de ensino-aprendizagem;**
- **Retrocesso das competências e habilidades em vários campos do saber.**

QUANTO À ESCRITA (REDAÇÃO)

MILHARES DE ALUNOS PERMANECERAM 2 ANOS SEM PRATICAR A ESCRITA POR NÃO POSSUÍREM UMA PLATAFORMA DE CORREÇÃO DE REDAÇÃO ONLINE;

PRINCIPAIS RECLAMAÇÕES



- Infraestruturas deficitárias e incapazes de atender à demanda do ensino remoto emergencial;
- Atendimento deficitário quanto à redação (teoria, prática e devolutiva);
- Sobrecarga do professor;
- Processo avaliativo comprometido;
- Constante reclamação de pais.

**O QUE A CORRIJA-ME
OFERECE**

**PARA O
ALUNO**



- Videoaulas divididas por módulos de acordo com as bancas e nível de conhecimento;
- Atendimento das principais bancas do país;
- Mais de mil temas;
- Correções personalizadas e profissionais;
- Detalhamentos dos erros e acertos do aluno;
- Exibição de métricas e gráficos de evolução;
- Feedback dinâmico e assertivo.

**O QUE A CORRIJA-ME
OFERECE**

**PARA O
PROFESSOR**

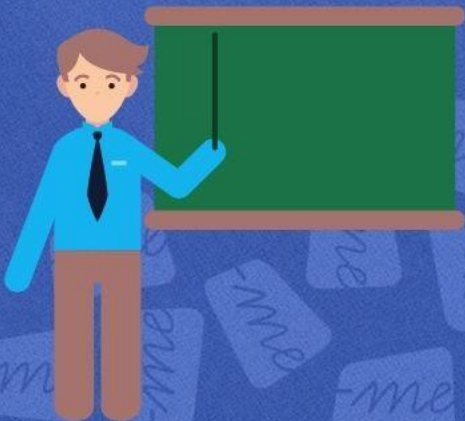

- Menor carga de trabalho;
- Redução do estresse e preservação da saúde mental;
- Métricas que permitem a adoção de intervenções pedagógicas mais assertivas;
- Amplo banco de propostas de redação;
- Dinamização do tempo de correção.

**O QUE A CORRIJA-ME
OFERECE**

**PARA A
ESCOLA**



- **Dinamização da correção;**
- **Redução das reclamações devido à demora na devolutiva;**
- **Otimização dos procedimentos de lançamentos de notas;**
- **Melhora do desempenho em vestibulares;**
- **Diferencial para capitalizar maior número de matrículas.**

Ver Redação

[Painel principal](#) / [Minhas redações](#) / [Ver redação](#)

Banca: ENEM

Tema: SUPERAÇÃO DO PRECONCEITO LINGUÍSTICO NA SOCIEDADE BRASILEIRA

01 No clássico infantil "Alice através do espelho" a protagonista é ridicularizada pela Rainha Vermelha por
02 falar de uma forma supostamente vulgar. Apesar de ficcional, tal situação não se afasta tanto da realidade
03 brasileira, no qual a crescente uniformização do idioma tem reforçado o preconceito linguístico contra os que
04 falam diferente. Diante disso, é necessário analisar o fenômeno para evitar que este tome força

05 Antes de mais nada, vale ressaltar que no Brasil ainda persiste a verticalização do idioma. Acerca dessa
06 premissa, Richard Hoggart, fundador da escola britânica dos estudos culturais, defendia que se abolisse o senso
07 de hierarquização entre culturas. Contudo, o que ainda verifica-se na prática é uma noção falaciosa de que exista
08 formas de falar melhores que outras. Dessa forma, gírias e expressões regionais estão sendo apagadas por uma
09 língua padronizada, supostamente mais culta, o que constitui um verdadeiro atentado à pluralidade de tão rica
10 nação.

11 Ademais, é evidente que a artificialização do idioma contribui não só para o reforço, mas também para o próprio
12 desconhecimento sobre a problemática. Assim, a semelhança que os portugueses fizeram com os escravos,
13 proibindo línguas africanas na casa grande, a falta da exposição das nuances idiomáticas da mídia induz uma
14 imagem deturpada do brasileiro, que, por não se sentir representado nos programas, pode até forçar-se um
15 sotaque diferente, abrir mão de sua história, para adequar a maneira de falar da televisão.

16 É óbvia e evidente, portanto, que o preconceito linguístico é uma ameaça à diversidade. Para mitigar essa
17 problemática, faz-se necessário um conjunto sobre as riquezas do idioma. Outrossim, a mídia aliada ao MEC,

AVALIE O CORRETOR

ELOGIO ?



ERROS PONTUADOS ?



PONTOS FORTES ?



PONTOS FRACOS ?



Enviar Avaliação

NOTAS E COMPETÊNCIAS

NOTA TOTAL: 920/1000

Competência 1 ? : 160/200 ?

Competência 2 ? : 200/200 ?

Competência 3 ? : 200/200 ?

**ESTÁ
ESPERANDO
QUÊ?**



Acesse: www.corrijame.com.br

corrija-me