

# Solupyme®



© A&T Sistemas de Información, S.L. – 2018



**Microsoft** Partner  
Silver Proveedor de software independiente (ISV)

<http://www.aytsi.com>

## Indice

Indice.....	i
Introducción.....	1
Plataformas Solupyme®.....	3
Solupyme® Venta.....	9
Solupyme® TPV.....	10
Solupyme® Agentes.....	11
Solupyme® Compra.....	12
Solupyme® Logística.....	13
Solupyme® Producción.....	14
Solupyme® Cartera.....	15
Solupyme® Finanzas.....	16
Solupyme® Costes.....	18
Solupyme® Estadística.....	19
Solupyme® Gráficos.....	20
Solupyme® C.R.M.....	21
Solupyme® S.R.M.....	22
Solupyme® Calidad.....	23
Solupyme® Tesorería.....	24
Solupyme® ecommerce.....	25
Solupyme® E.D.I.....	26
Solupyme® C.M.I.....	27
Solupyme® Seguridad.....	28
Solupyme® Operarios.....	29
Solupyme® Suscripciones.....	30
Solupyme® LOPD.....	31
Solupyme® SMS.....	32
Solupyme® CMM.....	34
Solupyme® RRHH.....	36
Solupyme® Sociedad.....	37
Solupyme® e-business.....	38

Solupyme® Store .....	39
Solupyme® Wcf.....	41

---

## Introducción

En nuestra empresa, pensamos que las nuevas tecnologías de la información, no son un privilegio de las grandes corporaciones, pero la globalización de la economía, a pesar de ofrecer nuevas oportunidades de negocio, puede resultar una amenaza para aquellas empresas que no estén preparadas.

Actualmente todavía existe un alto índice de desinformatización de las PYMES, siendo este uno de los principales factores de riesgo ante el nuevo escenario.

Como en varias ocasiones ha manifestado el señor Joao Texeira (durante seis años Director General de Microsoft Ibérica), **“El déficit tecnológico de hoy será el déficit comercial del mañana”**, frase que resume bien cual es el estado actual de la PYME y cuáles pueden ser las consecuencias si no varía su situación.

Por lo tanto la informatización de los procesos de negocio ha dejado de ser una opción, para convertirse en un proyecto de obligado cumplimiento para las compañías que pretendan sobrevivir en el nuevo mercado global.

En respuesta a estos argumentos, nuestra empresa ha diseñado y creado una solución integrada, lo que ahora se define como ERP (Enterprise Resource Planning). Bajo estas siglas se engloba un software que hace posible compartir la información y agilizar numerosas tareas.

**Solupyme®** es nuestra marca para las diferentes propuestas de nuestro software de gestión empresarial integrado, en función de la tecnología aplicada.

Tiene una estructura modular que abarca las diferentes áreas de gestión de la empresa.

Las ventajas inherentes a este tipo de soluciones, se basa en la compartición de la información, característica sustentada por el manejo de una base de datos única. Toda la organización trabaja con la misma información.

La experiencia nos ha demostrado que la dispersión de la información crea confusiones y ralentiza la marcha de la empresa.

Evita la duplicidad de información, puesto que la entrada de un dato en un departamento (compra, venta, salida de producción, etc...) queda reseñada inmediatamente. El resto de la organización trabajará con ese dato a partir de ese mismo momento.

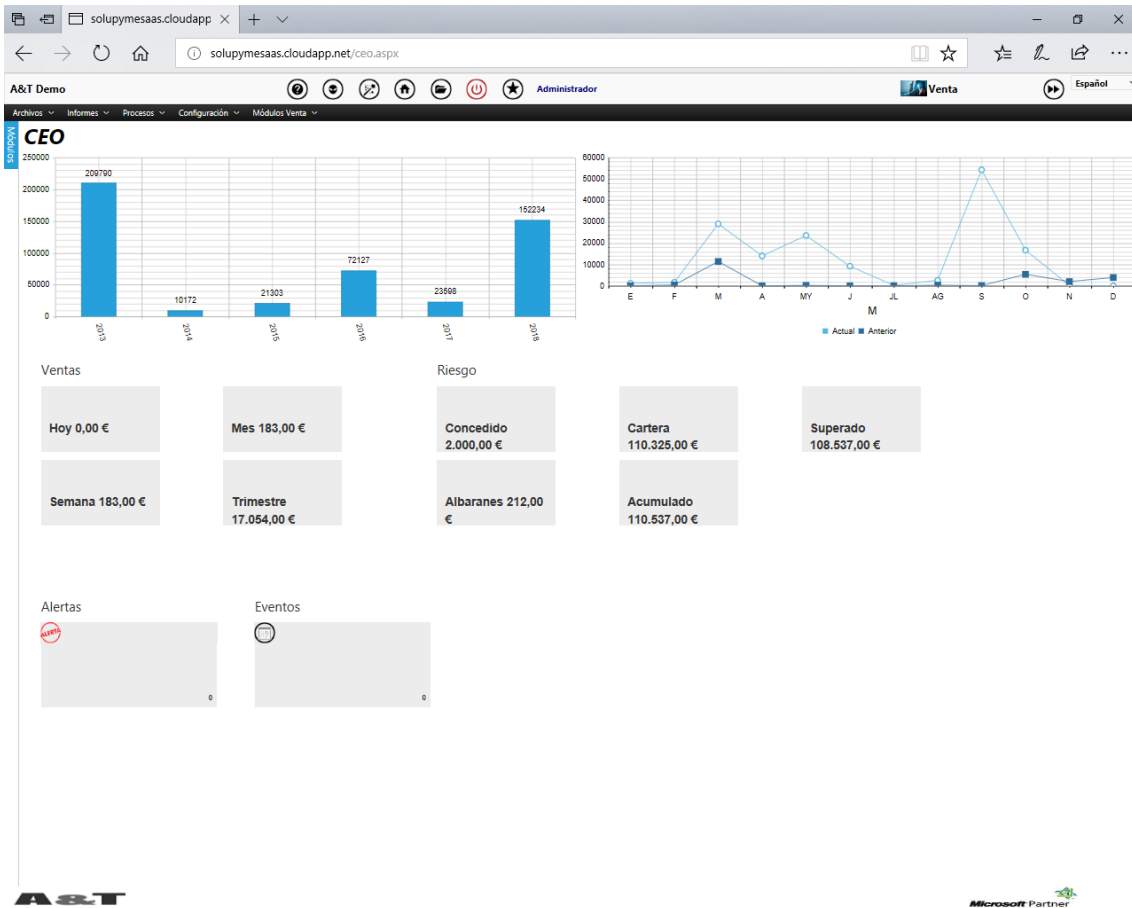

## Plataformas Solupyme®

Certificadas para tecnologías Microsoft.



## Solupyme®.NET

Residente en la infraestructura del cliente (entorno Windows) y con modelos de contratación de compra licencia y pago por uso.

Con tableros por módulo de indicadores de diferentes tipos y con la gestión de permisos para usuarios.

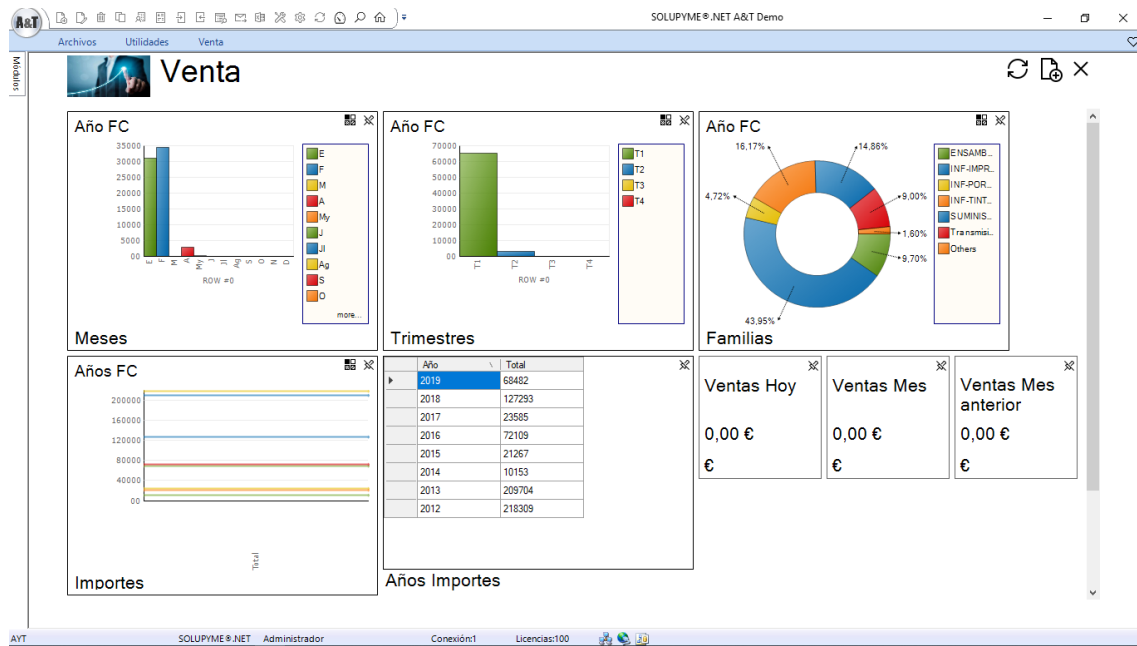

## Panel de Favoritos

Accesos rápidos a funcionalidades básicas de los módulos más utilizados, según los permisos otorgados al usuario. El usuario puede configurar color e imagen de la barra, que se reproducen en los botones de acceso según el módulo de pertenencia.

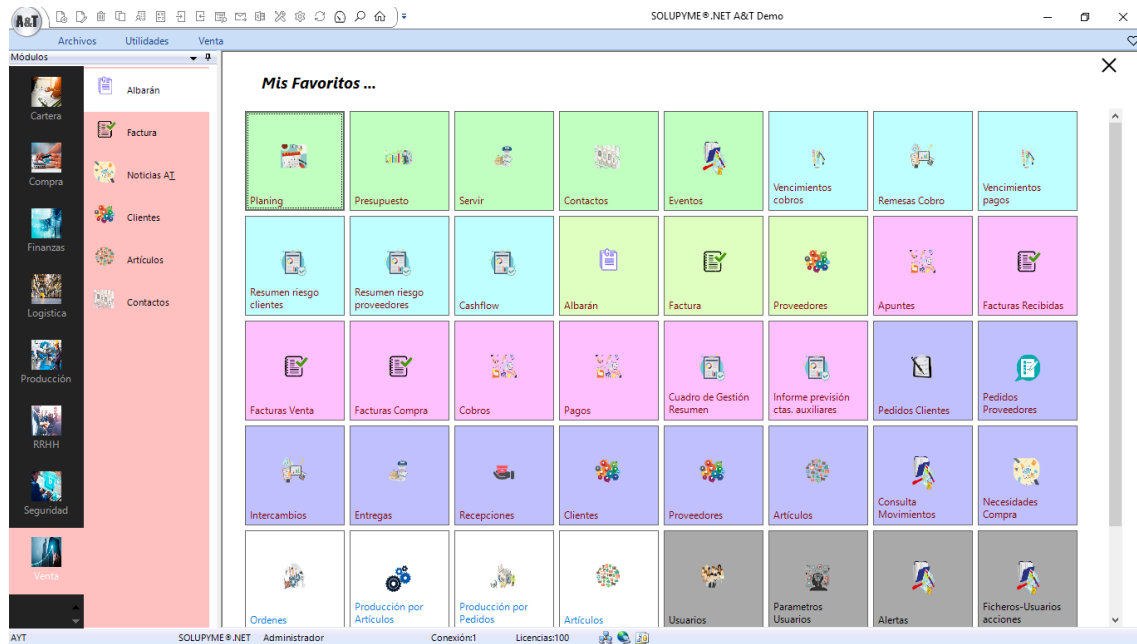

Buscador de opciones permitidas por descripción, entre todos los módulos permitidos para el usuario, para facilitar el uso en los procesos de negocio.

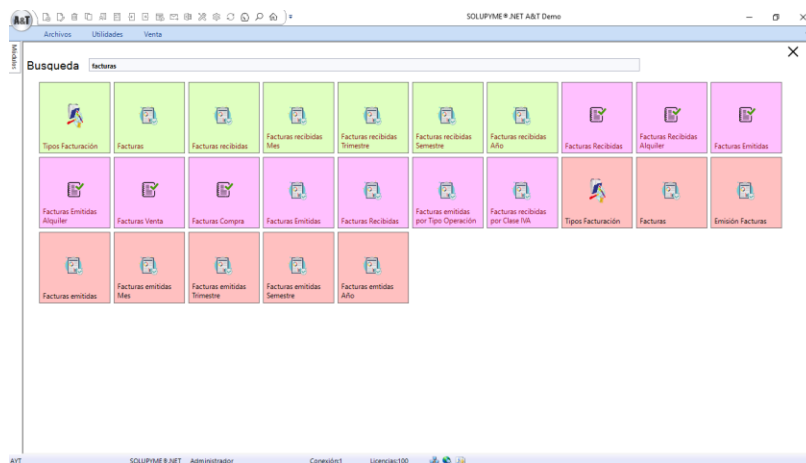



## Solupyme®SaaS

Residente en la nube (cloud computing), con acceso vía navegador web y que se contrata en modalidad pago por uso.

### Software como servicio

El software como servicio (en inglés software as a service, SaaS) se encuentra en la capa más alta y caracteriza una aplicación completa ofrecida como un servicio, en-demanda, vía multi-tenencia —que significa una sola instancia del software que corre en la infraestructura del proveedor y sirve a múltiples organizaciones de clientes.

Con tableros por módulo de indicadores de diferentes tipos y con la gestión de permisos para usuarios.

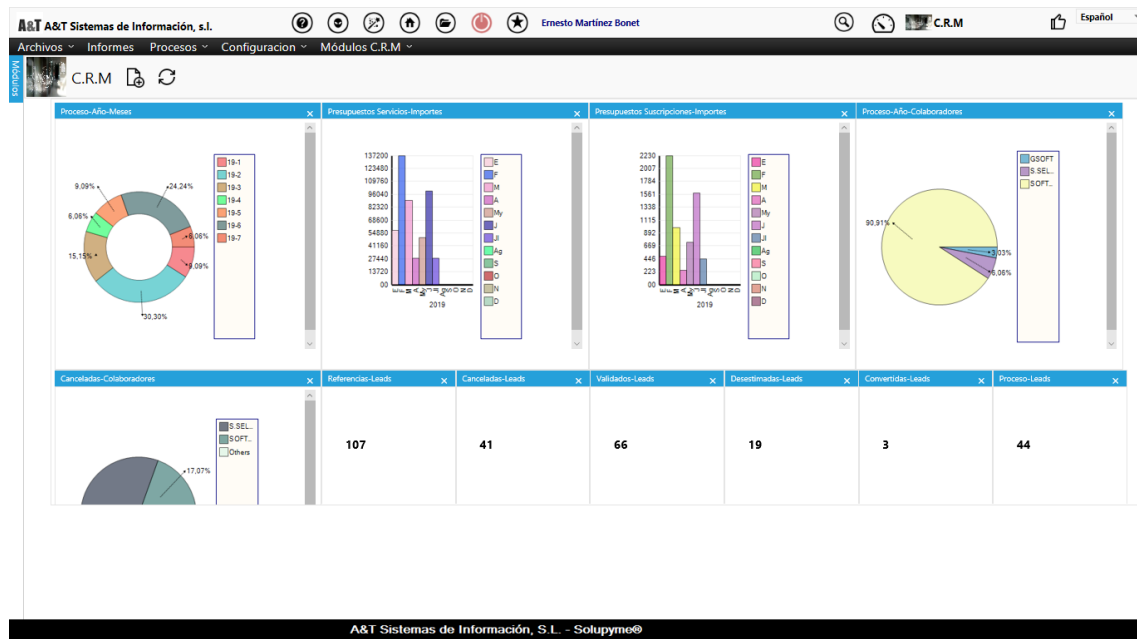

## Panel de Asistentes

Accesos rápidos a funcionalidades básicas de los módulos mas utilizados, según los permitidos otorgados al usuario.

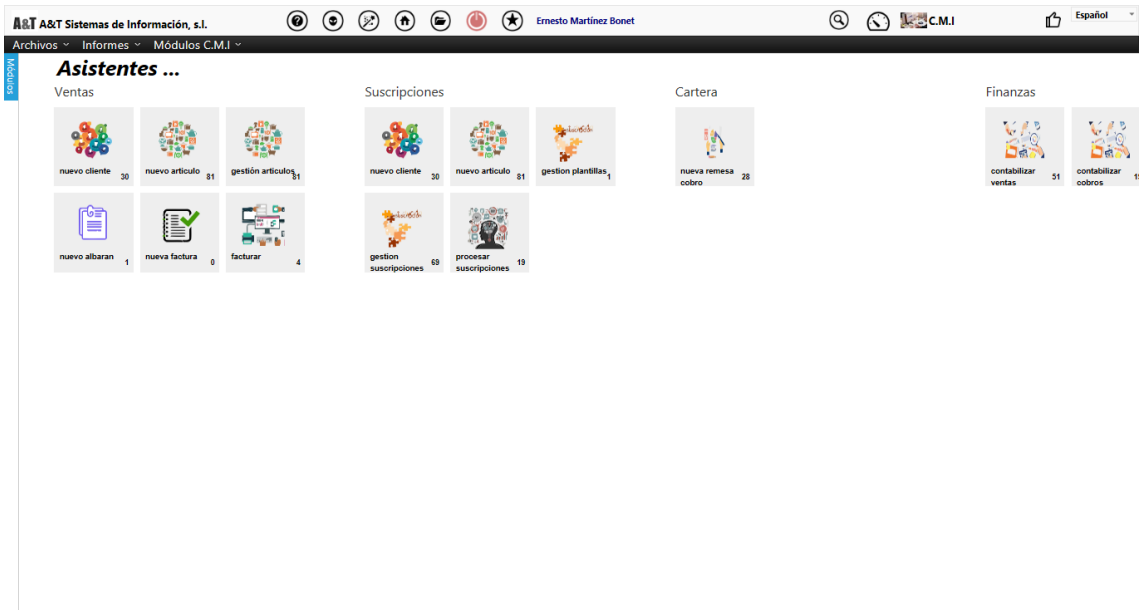

A&T Sistemas de Información, S.L. - Solupyme®

## Panel de Favoritos

Accesos rápidos a funcionalidades mas habituales, especificadas por el usuario para cada módulo permitido.

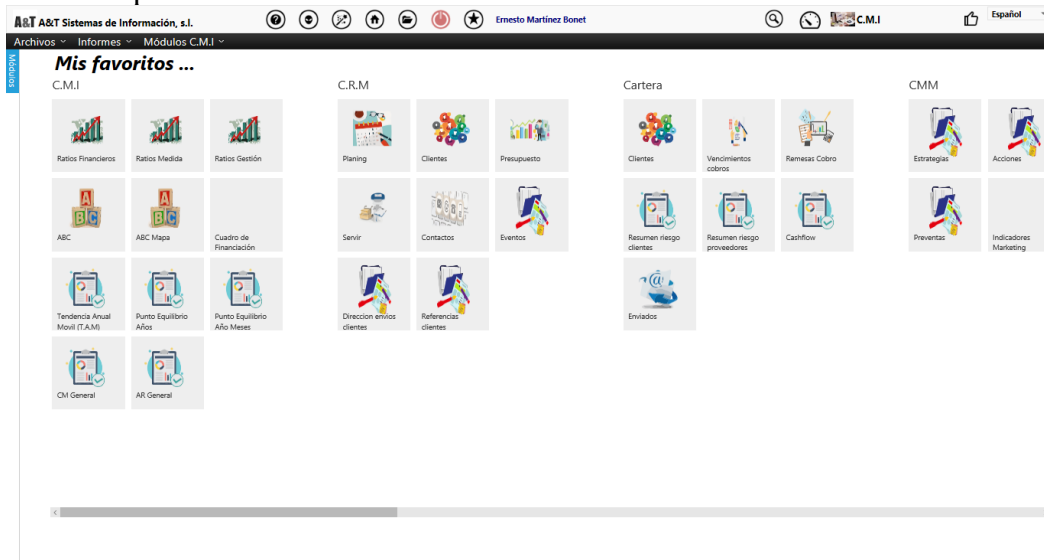

A&T Sistemas de Información, S.L. - Solupyme®

Buscador de opciones permitidas por descripción, entre todos los módulos permitidos para el usuario, para facilitar el uso en los procesos de negocio.

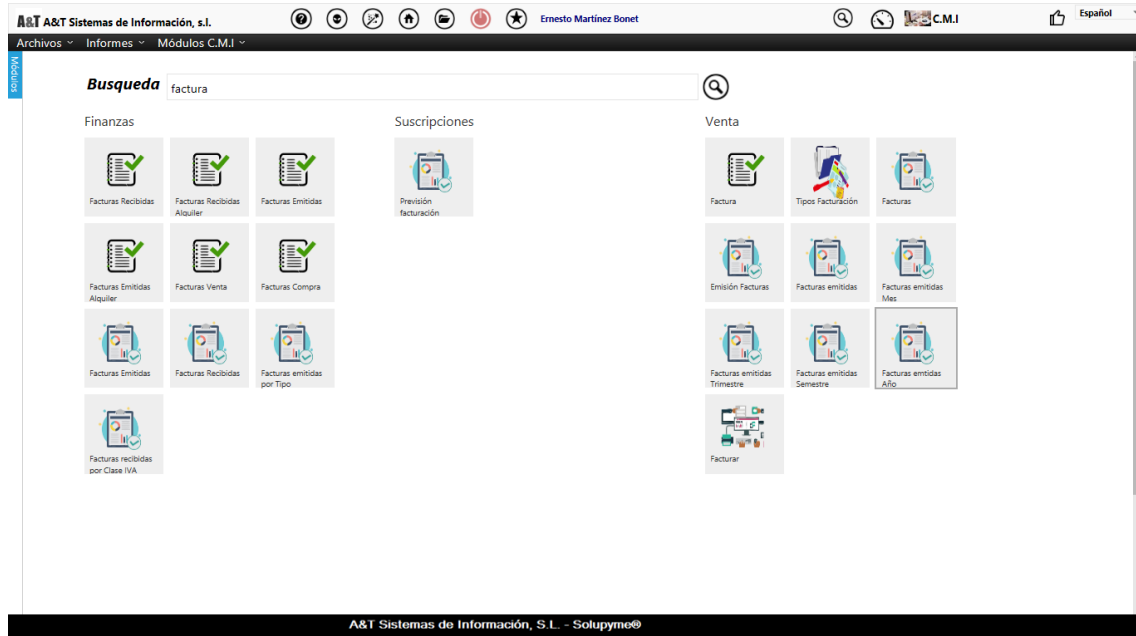

## Solupyme® Venta



Módulo que proporciona el conjunto de métodos y medios de gestión, relativos a las transacciones mercantiles de la empresa con terceros.

### ***FUNCIONALIDADES***

1. Gestión de clientes
2. Gestión de artículos
3. Gestión de albaranes
4. Gestión de facturas
5. Gestión de tarifas/descuentos/facturado/referencias
6. Facturación individual y agrupada
7. Facturación por tipos (diaria, mensual, etc..)
8. Retroceso de facturas a albaranes
9. Informes de gestión de consumos por cliente
10. Informes de gestión de consumos por artículos
11. Informes de gestión de consumos por familias

## Solupyme® TPV



Módulo que proporciona el conjunto de métodos y medios de gestión, relativos a las transacciones mercantiles de la empresa con terceros, realizados desde los Terminales Punto de Venta.

### ***FUNCIONALIDADES***

1. Gestión de clientes
2. Gestión de artículos
3. Tickets de albaranes
4. Tickets de facturas
5. Gestión de tarifas/descuentos
6. Registros cajas
7. Arqueo
8. Hoja de Caja
9. Deudas
10. Informes de gestión de consumos por cliente
11. Informes de gestión de consumos por artículos
12. Informes de gestión de consumos por familias

## Solupyme® Agentes



Módulo que proporciona el conjunto de métodos y medios de gestión, para el seguimiento y control de las fuerzas de ventas.

### ***FUNCIONALIDADES***

1. Gestión de agentes
2. Gestión de liquidaciones pendientes
3. Gestión de liquidaciones realizadas
4. Informe de facturación
5. Agenda clientes

## Solupyme® Compra



Módulo que proporciona el conjunto de métodos y medios de gestión, relativos a las transacciones mercantiles de la empresa con terceros.

### ***FUNCIONALIDADES***

1. Gestión de Proveedores
2. Gestión de artículos
3. Gestión de albaranes
4. Gestión de facturas
5. Gestión de tarifas/descuentos/facturado/referencias
6. Facturación individual y agrupada
7. Facturación por tipos (diaria, mensual, etc..)
8. Retroceso de facturas a albaranes
9. Informes de gestión de consumos por Proveedor
10. Informes de gestión de consumos por artículos
11. Informes de gestión de consumos por familias

## Solupyme® Logística



Módulo que proporciona el conjunto de métodos y medios de gestión, relativos a la organización de servicios de aprovisionamiento en la empresa.

### ***FUNCIONALIDADES***

1. Gestión de Clientes
2. Gestión de Proveedores
3. Gestión de artículos
4. Gestión de almacenes (multi-almacen)
5. Gestión de pedidos clientes/proveedores
6. Gestión de entregas/recepciones
7. Gestión de introducción de inventarios
8. Gestión de movimientos manuales
9. Gestión de intercambios entre almacenes
10. Informes de pendiente servir/recibir por cliente/proveedor
11. Informes de pendiente servir/recibir por artículo
12. Informes de necesidades compra
13. Informes de inventario general y por almacén
14. Informes de inventario general y por almacén a fecha
15. Generación de fichero de hechos (costes y costes de venta, márgenes y rentabilidad), mas bloqueo de documentos a fecha.



## Solupyme® Producción



Módulo que proporciona el conjunto de métodos y medios de gestión, relativos a la fabricación y transformación de materias primas en manufacturadas.

### ***FUNCIONALIDADES***

1. Gestión de Artículos
2. Gestión de Escandallos
3. Gestión de Ordenes
4. Producción por Artículos (según mínimos, capacidad, etc..)
5. Producción por Pedidos (requiere módulo Logística para registro)
6. Gestión de Calendario Festivos
7. Gestión Lotes y caducidades
8. Seguimiento de Producción Operarios (Requiere módulo Operarios para registro)
9. Ajustes detallados por orden/producto para cierre producción
10. Cierres parciales por orden/producto
11. Informe de previsión según Artículo
12. Informe de previsión según Pedido
13. Informe de gama fabricación y ficha coste estándar por Artículo
14. Informes de planificación por artículo, fecha, componentes, etc...
15. Cierre general de toma tiempos operarios a fecha/hora (requiere módulo Operarios para registro).

## Solupyme® Cartera



Módulo que proporciona el conjunto de métodos y medios de gestión, para el control de la cartera de cobros y pagos.

### **FUNCIONALIDADES**

1. Gestión de Clientes
2. Gestión de Proveedores
3. Gestión de Cartera Cobro
4. Gestión de Cartera Pago
5. Proceso para agrupar pagos/cobros
6. Proceso para pago/cobro parcial
7. Remesas Cobro (normativas CSB/AEB SEPA-58)
8. Emisión de recibos cobro
9. Remesas Pago (normativas CSB/AEB SEPA-68)
10. Emisión documentos pago (Pagares/Cheques)
11. Informe situación cartera cobro por cliente
12. Informe situación cartera cobro por fechas
13. Informe situación cartera cobro por cta.banco prevista.
14. Informe situación cartera pago por proveedor
15. Informe situación cartera pago por fecha
16. Informe situación cartera pago por cta.banco prevista
17. Informe situación remesas/bancos
18. Informes de riesgo con clientes y con proveedores

## Solupyme® Finanzas



Módulo que proporciona el conjunto de métodos y medios de gestión, relativos a las actividades mercantiles relacionadas con el dinero del negocio.

### **FUNCIONALIDADES**

1. Gestión de Clientes
2. Gestión de Proveedores
3. Gestión de Cuentas
4. Gestión de Balances y Ctas. De Resultados (autodiseñables)
5. Gestión de Inmovilizados
6. Gestión de Previsiones
7. Contabilidad Analitica por Sección Coste
8. Contabilización manual por diarios y con contrapartida
9. Gestión de Asientos Modelo y su contabilización automática
10. Registros de facturas recibidas/recibidas de alquiler y contabilización automática
11. Registros de facturas emitidas/emitidas de alquiler y contabilización automática
12. Contabilización automática de ventas (requiere módulo venta para registro)
13. Contabilización automática de compras (requiere módulo compra para registro)
14. Contabilización automática de cobros/pagos (requiere el módulo cartera para registro)
15. Informes de Diarios
16. Extractos de Cuenta desde 1 dígito a 4 dígitos y auxiliares
17. Balance de Comprobación desde 1 dígito a 4 dígitos y auxiliares.
18. Cuadros de Gestión (general o por sección de coste, detallado o resumido)
19. Libros registro de facturas recibidas/emitidas
20. Informe comparativo de previsión/real de gastos e ingresos a 3 dígitos o auxiliar
21. Informe de previsión Tesorería

- 22. Informe situación cartera pago por cta.banco prevista
- 23. Proceso de contabilización automática de cuotas inmovilizados
- 24. Proceso de contabilización automática de regularización/cierre/apertura
- 25. Contabilización multiejercicio y concurrente
- 26. Simulación de modelos oficiales trimestrales (300,110,115) y fichero 349
- 27. Generación ficheros declaraciones anuales (349,190,180,347)

## Solupyme® Costes



Módulo que proporciona el conjunto de métodos y medios de gestión, relativos al control del coste directo e indirecto, sobre productos.

### ***FUNCIONALIDADES***

1. Gestión de Artículos
2. Registros de costes por Artículo/Sección/Concepto
3. Imputación de costes por Proyecto/Obra/Expediente
4. Informes de coste por Artículo
5. Informe de costes por Sección
6. Informe de costes por Concepto

## Solupyme® Estadística



Módulo que proporciona el conjunto de métodos y medios de gestión, que reúnen información cuantitativa concerniente a terceros, productos, etc.. para facilitar el análisis de la empresa.

### ***FUNCIONALIDADES***

1. ABC modelables (Clientes, Agentes, Artículos, etc..)
2. Estadísticas estructuradas por módulo
3. Estadísticas de Clientes (importe, unidades y margen)
4. Estadísticas de Artículos (importe, unidades y margen)
5. Estadísticas de Familias (importe, unidades y margen)
6. Estadísticas de Agentes (importe, unidades y margen)
7. Estadísticas de Producción
8. Cubo de Venta
9. Cubo de Compra

## Solupyme® Gráficos



Módulo que proporciona el conjunto de métodos y medios para la representación visual de la evolución de los negocios.

### ***FUNCIONALIDADES***

1. Gráficos modelables (Clientes, Artículos, Familias, Proyectos, Agentes, etc...)
2. Gráficos estructurados por módulo
3. Presentación por tipos (Barras, Líneas, Mapa Calor, Tarta, etc y 3D)
4. Funcionalidad de copiar al portapapeles para incluir en otros documentos
5. Funcionalidad de zoom para ampliar/disminuir
6. Funcionalidad para rotar izquierda/derecha y viceversa
7. Funcionalidad para rotar arriba/abajo y viceversa

## Solupyme® C.R.M.



Módulo que proporciona el conjunto de métodos y medios de gestión, de recursos y seguimiento comercial de clientes.

### **FUNCIONALIDADES**

1. Gestión de Clientes
2. Gestión de relaciones con clientes con planing, eventos y estados
3. Gestión de Presupuestos
4. Funcionalidad de Servir para generar Pedido, Albaran o Factura
5. Autorización a otros usuarios al Planing
6. Presentación Planing formato Dia
7. Presentación Planing formato Semana Laboral
8. Presentación Planing formato Semana
9. Presentación Planing formato Mes
10. Funcionalidad de búsqueda por asunto
11. Funcionalidad de exportación a Outlook para sincronización con dispositivos móviles
12. Los eventos del planing permiten sistema de recordatorio por tiempo.
13. Los eventos del planing permiten activar acciones (programas con parámetros) como iniciar una Excel, Word, etc...
14. Traspaso de contactos a Outlook y presentación de ficha contacto Outlook.
15. Bandeja de entrada de correo electrónico sincronizada con mensajería Outlook.
16. Bandeja de salida de correo electrónico sincronizada con mensajería Outlook.



## Solupyme® S.R.M.



Módulo que proporciona el conjunto de métodos y medios de gestión, de recursos y seguimiento comercial de proveedores.

### ***FUNCIONALIDADES***

1. Gestión de Proveedores
2. Gestión de relaciones con proveedores con planing, eventos y estados
3. Gestión de Presupuestos
4. Funcionalidad de Recibir para generar Pedido, Albaran o Factura
5. Autorización a otros usuarios al Planing
6. Presentación Planing formato Dia
7. Presentación Planing formato Semana Laboral
8. Presentación Planing formato Semana
9. Presentación Planing formato Mes
10. Funcionalidad de búsqueda por asunto
11. Funcionalidad de exportación a Outlook para sincronización con dispositivos móviles
12. Los eventos del planing permiten sistema de recordatorio por tiempo.
13. Los eventos del planing permiten activar acciones (programas con parámetros) como iniciar una Excel, Word, etc...

## Solupyme® Calidad



Módulo que proporciona el conjunto de métodos y medios de gestión, relativos al control de calidad.

### ***FUNCIONALIDADES***

1. Estructurado por módulos
2. Gestión de Clientes/Proveedores/Articulos
3. Gestión de Usuarios
4. Gestión de Departamentos
5. Gestión de Cargos
6. Gestión de Funciones
7. Gestión de Estados
8. Gestión de NO CONFORMIDADES
9. Gestión de Acciones
10. Gestión de Pautas
11. Gestión de Registros de Calidad
12. Gestión de Formularios
13. Gestión de Auditorias

## Solupyme® Tesorería



Módulo que proporciona el conjunto de métodos y medios de gestión, relacionados con las operaciones de flujos monetarios.

### ***FUNCIONALIDADES***

1. Gestión entidades
2. Registro ingresos
3. Registro gastos
4. Saldos por entidad
5. Pool de saldos
6. Previsión saldo entidad
7. Previsión pool saldos

## Solupyme® ecommerce



Módulo que proporciona el conjunto de métodos de gestión, relativos a las transacciones mercantiles de la empresa con terceros, mediante medios electrónicos.

### ***FUNCIONALIDADES***

1. Configuración y parametrización para enlazar tienda virtual.

## Solupyme® E.D.I.



Módulo que proporciona el conjunto de métodos y medios de gestión, para el Intercambio Electrónico de Datos - EDI

### ***FUNCIONALIDADES***

1. Generación Factura en formato XML según normativa EDICOM
2. Generación Factura-e en formato facturae v.3.2 con envío automático al portal de gestión de facturas electrónicas de la Cámara de Comercio de Valencia, desde donde se firma y envía al cliente final.
3. Recuperación de pedidos
4. Generación de Albarán Logístico.
5. Suministro Inmediato de Información del IVA (SII)

## Solupyme® C.M.I.



Módulo que proporciona el conjunto de métodos y medios de gestión, para el análisis conjunto de la dirección estratégica y evaluación del desempeño.

### **FUNCIONALIDADES**

1. ABC modelables (Clientes, Agentes, Artículos, etc..)
2. Estructurado en Finanzas/Gestión
3. Gestión de indicadores (autodefinibles)
4. Cuadro de mandos con gráficos por indicador
5. Análisis individual de indicador, con interpretación de fórmula y recomendaciones según normas establecidas
6. Informes de gestión comparativos (5 años) de clientes, artículos, familias, etc..
7. Cuadro de Financiación
8. Tendencia Anual Móvil (T.A.M)
9. Cuadros Mando indicadores comerciales
10. Análisis de Rendimientos indicadores comerciales
11. Punto de Equilibrio

## Solupyme® Seguridad



Módulo que proporciona el conjunto de métodos y medios de gestión, relativos al control de seguridad, de usuarios y permisos, en el acceso a la información de la empresa.

### ***FUNCIONALIDADES***

1. Gestión de Usuarios (empresa, agentes o clientes)
2. Gestión de Permisos por Usuario a opciones de módulos
3. Copia de permisos desde un usuario origen
4. Gestión de Permisos por Opción de Módulo a usuario
5. Gestión de Permisos por Módulo a usuario
6. Parámetros predeterminados por Usuario (almacen, series, diseños, etc...)
7. Gestión de alertas por procesos a usuarios.

## Solupyme® Operarios



Módulo que proporciona el conjunto de métodos y medios de gestión, relativos al control de trabajos realizados por los operarios en el área de producción en planta.

### **FUNCIONALIDADES**

1. Gestión de registro de trabajos por Operario para Orden/Artículo/Sección
2. Preparado para lectura de etiqueta en código de barras Code39
3. Permite la introducción de un principal y secundario en el mismo registro (operario/máquina o viceversa)
4. Distribución de tiempos proporcionales para operario emparejado con más de una máquina en el mismo tiempo de trabajo
5. Requiere el módulo de Producción para generar órdenes y controlar el registro de trabajos on-line
6. Sistema automático de cierre del trabajo vigente al iniciar otro
7. Permite finalizar trabajos sin necesidad de iniciar otro (almuerzo, comida, etc...)
8. El cálculo de tiempo está formulado por base de datos, lo que permite condicionarlo (quitar almuerzo y comida), para evitar fichajes innecesarios.



## Solupyme® Suscripciones



Módulo que proporciona el conjunto de métodos y medios de gestión relativos a la configuración y supervisión de suscripciones.

### ***FUNCIONALIDADES***

Permite configurar tablas cruzadas de artículos suscribibles y clientes con suscripciones, por periodos mensuales.

Especialmente diseñado para gestión de mantenimientos, cuotas y todos aquellos conceptos de facturación periódica y repetitiva.

Automatizando la generación masiva de albaranes ó facturas, para el periodo seleccionado, mediante la opción de proceso.

## Solupyme® LOPD



Módulo que proporciona el conjunto de métodos y medios de gestión relativos a la Ley de Protección de Datos - LOPD.

### **FUNCIONALIDADES**

Representantes			
Locales			
Ficheros			
Personal			
Inventario Software			
Tipos Hardware			
Inventario Hardware			
Departamentos			
Permisos			
Soportes			
Perfiles			
	Derechos		
	Incidencias		
	Copias		
	Anotaciones	Auditorias	Modelos
	E/S Soportes	Cuestionarios	Formularios

Proceso automatizado de anotaciones de los accesos al programa, cambios de contraseñas, además de los accesos a registros de terceros (clientes, proveedores y agentes) con especificación de la acción realizada (crear, modificar, consultar o eliminar), todo ello por usuario.

## Solupyme® SMS



Módulo que proporciona el conjunto de métodos y medios de gestión relativos al Servicio de envío de Mensajes Cortos - SMS.

### ¿Por qué enviar SMS desde internet, en vez de vía móvil?

A continuación, te presentamos algunas de las ventajas de enviar mensajes SMS vía Internet:

- Rapidez,
- Puedes cargar múltiples contactos en una única acción, escribes tus SMS y los envías.
- Ideal para situaciones críticas y de emergencia.
- Enviar SMS con el nombre de la empresa (personalizar el remitente del SMS).
- Mejorar la atención al cliente con los SMS automatizados por proceso, con notificación de pedidos, cobros, riesgos, etc.

- Comunicación rápida y directa al cliente de bajo coste, para acciones comerciales (promociones, descuentos, etc)

- 

Enviar SMS por Internet es la solución perfecta para las compañías que quieren hacer promociones vía SMS, asegurándose una tasa de respuesta más elevada que los métodos tradicionales y permitiéndose medir precisamente la calidad de tus acciones de marketing vía SMS.

### ***FUNCIONALIDADES***

#### **Alertas**

Permite definir los procesos para los cuales queremos enviar sms automatizado (pedidos, albaranes, facturas, vencimientos, etc) e indicar cuales están activos.

#### **Envío sms**

Permite envío manual de sms a un destinatario tecleando su número de móvil.

#### **Envío sms a contactos**

Permite envío manual de sms a uno o varios destinatarios, seleccionados de la lista de contactos. Se utiliza para el envío el campo Móvil de la ficha de contactos de terceros (clientes, proveedores y agentes).

#### **Enviados**

Relación de mensajes cortos enviados, con identificación del destinatario y texto. Realizados de forma manual o automatizada mediante sistema de alertas por procesos.

## Solupyme® CMM



Módulo que proporciona el conjunto de métodos y medios de gestión relativos al control de estrategias y Cuadro de Mandos de Marketing.

**Permite ver qué estrategias de Marketing le están funcionando a la hora de conseguir Ventas y Clientes y cuáles no.**

Con esa información se puede extraer el máximo rendimiento posible de nuestra inversión en Marketing, simplemente potenciando y concentrándonos en lo que vemos que mejor funciona, y mejorando (o desechando) aquello que realmente no está dando resultado.

El funcionamiento es muy sencillo, consiste en ir detallando e introduciendo en el software las distintas estrategias de Marketing que utilizamos en nuestra empresa.

El programa va calculando y analizando una serie de indicadores clave para ir diciéndole qué estrategias de marketing resultan más rentables y le dan mayor beneficio.

**Funcionalidades**

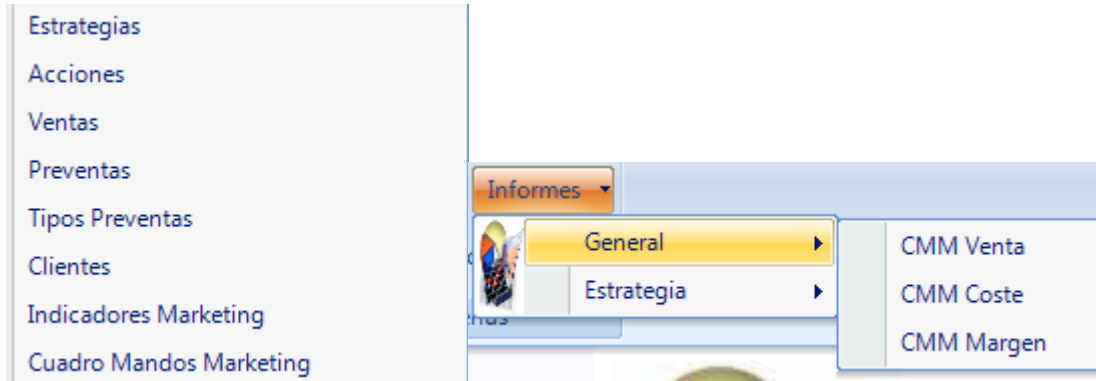

## Solupyme® RRHH



Módulo que proporciona el conjunto de métodos y medios de gestión relativos al control de los Recursos Humanos.

Actualmente el **capital humano** es considerado el factor de éxito empresarial más relevante en las organizaciones, de ahí la importancia que representa para la dirección de RRHH disponer de un sistema que permita una gestión adecuada e integral de las personas.

### ***Funcionalidades:***

Permite gestionar las informaciones relativas al personal de la empresa, en ámbitos como, contratos, formación, salud laboral, EPI, permisos, etc.

Planing con registro de actividades de tipo formación, salud laboral y permisos.

Con filtros de selección por usuario, empleado, evento y estado. Búsqueda contextual por asunto. Presentación en formato mes, semana, semana laboral y día, además de lista y con posibilidad de exportación con formato Outlook.

Sistema de Cuadro de Mandos para gestión de indicadores por recurso (empleado), con el fin de identificar y configurar las métricas para la gestión y control del desempeño.

## Solupyme® Sociedad



Módulo que proporciona el conjunto de métodos y medios de gestión relativos al control de socios, acciones y dividendos de la sociedad.

La gestión documental de las empresas es cada vez más extensa y compleja, con el módulo de Sociedad, podemos registrar y vincular diferentes tipos de informaciones de la compañía con el repositorio digital, como contratos, escrituras, poderes, etc. También está diseñado para gestionar la información relativa a los socios, acciones, dividendos, consejo directivo, juntas, etc.



## Solupyme® e-business



Módulo que proporciona el conjunto de métodos y medios de gestión relativos a las transacciones mercantiles con terceros, mediante medios electrónicos.

Mediante este módulo se configura el acceso de perfiles de tipo cliente y agente comercial a las informaciones relacionadas con ellos en la plataforma mediante credenciales.

## Solupyme® Store



Con las nuevas funcionalidades para movilidad en Tablet con Windows 8, incorporadas a Solupyme® Store, se pueden realizar distintas actividades de gestión ONLINE, que mejoran las prestaciones para la gestión gerencial y comercial.

Descarga disponible en Windows Store.

Requiere contratación de alguna de las opciones de plataforma Solupyme® para aplicar sus funcionalidades.

### **Funcionalidades:**

#### **Perfil CEO**

- 1- Cuadro de Mandos CEO - información gráfica de ventas, costes y márgenes generales compañía
- 2- Cuadro de Mandos CEO - información gráfica de ventas, costes y márgenes por cliente
- 3- Cuadro de Mandos CEO - información gráfica de ventas, costes y márgenes por familia de artículo
- 4- Cuadro de Mandos CEO - información gráfica de ventas, costes y márgenes por artículo
- 5- Cuadro de Mandos CEO - Cartera cobros , situación de riesgos con clientes
- 6- Cuadro de Mandos CEO - Cartera pagos, situación de riesgos con proveedores

#### **Perfil Preventa/Comercial**

- 1- Pedidos
- 2- Stock
- 3- Riesgos clientes

4- Cobros

***Perfil Almacén***

1- Entregas

2- Recepciones

3- Inventario

***Perfil Producción***

1- Operarios, toma tiempos

## Solupyme® Wcf



Módulo que proporciona el conjunto de métodos y servicios para interactuar con las plataformas Solupyme®.

Este servicio, proporciona interface entre aplicaciones de terceros y las plataformas Solupyme®, sirviendo de pasarela entre sistemas.

Este servicio está basado en **Windows Communication Foundation** que es el modelo de programación unificado de Microsoft para generar aplicaciones orientadas a servicios. Permite a los programadores generar soluciones con transacción seguras y de confianza, que se integren en diferentes plataformas y que interoperen con las inversiones existentes.

### **FUNCIONALIDADES GENERALES Solupyme®**

1. Personalización por usuario de accesos directos a funciones por Módulo
2. Personalización por usuario de barra de acciones.
3. Personalización por usuario/módulo/estilo de listas de archivos
  - 3.1 Selección de columnas a presentar/ocultar
  - 3.2 Selección de orden presentación de columnas
  - 3.3 Personalización de encabezados de columnas (textos/decimales)
  - 3.4 Personalización del tamaño de columnas
  - 3.5 Personalización de ordenación de columnas
  - 3.6 Personalización de filtros para presentación de registros
  - 3.7 Búsquedas por columna (igual, contiene, empieza, etc...)
  - 3.8 Agrupamiento por columnas en jerarquía
  - 3.9 Exportación a Excel y XML
  - 3.10 Personalización de sumatorios, promedios, contar, etc por columna
  - 3.11 Imprimir listas de registros
4. Gestión de proyectos/obras/expedientes en todos los documentos
5. Extractos económicos por proyecto/obra/expediente
6. Cuadro de Gestión (cuenta de explotación) por proyecto/obra/expediente
7. Gestión de Lotes, Números de Serie y Talla
8. Copiar/Duplicar documentos
9. Gestión de series de documentos por módulo.
10. Parametrización por usuario.
11. Envío automático de documentos vía email en formato pdf.
12. Servicio de Asistencia remota