



V-Valley

enhancing your business

**Azure Subscription Optimization Service
in 1 week**

Reporting y Monitorización

- CloudMarketplace
- Cost Management
- CloudCheckr
- Secure Score



Optimización Costes

- Análisis y recomendación de optimización de costes
- Sesión One2One para análisis de ahorros potenciales, en preventa y postventa.
- Azure Advisor



Soporte

- Soporte preventiva
- Soporte incidente 24x7
- Soporte Premier
- Soporte programas Microsoft
- Soporte de facturación



CloudMarketPlace Monitorization

Tu perfil | Contactos | Gestión de pedidos | Customer Satisfaction | Intranet



PRODUCTOS | CLOUD MARKETPLACE | SERVICIOS | COTIZACIONES | CONFIGURADORES | BID | EVENTOS | NOVEDADES

No se encontró ningún informe administrativo activo. [Solicitar un nuevo informe de administración de GDAP](#)

Presupuesto de gastos

[Guardar](#)

[Guardar](#)

Resumen de gastos

[Carga resumen](#)

GASTADO	FECHA DE INICIO	FECHA DE FIN
0	01-11-2023	01-12-2023

[Guardar](#)

Comercial				
Comercial				

1 2 3 4 5 ... [Ver todos](#)

Security Alert

Desactivado	15/03/2022	15/01/2023	TTC0LHSF1M	Power BI Pro NCE	57238e5d99d0	Mensual	4	€ 9,40	€ 8,40
Activa	16/12/2021	---	CSP-CANONE-USO	Plan de Azure	AEdShkPs5j88IQY_LihyT7G35U4Zhwmp1	Mensual	1	€ 0,99	-

Estado	Cantidad	Nombre personalizado de la suscripción	Referencia del pedido
Activa <input type="button" value="Suspendida"/>	1	Plan de Azure <input type="button" value="🔒"/>	<input type="text" value=""/>

Subscripciones

NOMBRE	ESTADO	USER PRINCIPAL NAME	ROL DE PROPIETARIO
Development-Analytics	active		

[Informe de seguridad](#)

Puntuación de Seguridad: 21,05 %

En esta sección puede comprobar el nivel de seguridad de esta suscripción. Puedes ver las puntuaciones máxima y actual de cada operación.

NOMBRE	Puntuación Máxima	Puntuación Actual	Porcentaje
Enable MFA	10	0	0,00 %
Encrypt data in transit	4	4	100,00 %
Manage access and permissions	4	0	0,00 %
Enable auditing and logging	1	0	0,00 %
Restrict unauthorized network access	0	0	0,00 %
Enable enhanced security features	0	0	0,00 %
Implement security best practices	0	0	0,00 %

Recomendaciones

Estas son algunas de las acciones recomendadas por Microsoft para mejorar su puntuación de seguridad. A cada una se le asigna un nivel de severidad (alto, medio, bajo). Le sugerimos que comparta estos puntos con su cliente.

SEVERIDAD	NOMBRE
HIGH	Microsoft Defender for Key Vault should be enabled
HIGH	Accounts with owner permissions on Azure resources should be MFA enabled
HIGH	Microsoft Defender for Containers should be enabled
HIGH	Microsoft Defender for DNS should be enabled
HIGH	Guest accounts with owner permissions on Azure resources should be removed
HIGH	Guest accounts with read permissions on Azure resources should be removed
HIGH	External accounts with owner permissions should be removed from subscriptions
HIGH	Guest accounts with write permissions on Azure resources should be removed
HIGH	Microsoft Defender for Storage should be enabled



Inicio > Asesor

Asesor | Costo

Buscar

Comentarios Descargar como CSV Descargar como PDF Crear alerta Crear resumen de recomendaciones

- Información general
- Introducción
- Puntuación de Advisor
- Libros

Recomendaciones

- Costo
- Seguridad
- Confiabilidad
- Excelencia operativa
- Rendimiento
- Todas las recomendaciones
- Supervisión
- Alertas (versión preliminar)
- Resúmenes de recomendaciones

Configuración

- Configuración

SopORTE y solución de problemas

- SopORTE y solución de problemas

Suscripción es igual a **todo** Estado de la recomendación es igual a **Activo** Grupo de recursos es igual a **Todo** Tipo es igual a **Todo** Agregar filtro

Compromisos es igual a **3 years, 30 days**

Sin agrupar

Total de recomendaciones **3**

Recomendaciones ordenadas por impacto

Recursos afectados **1**

Possible ahorro anual en función de los precios minoristas **2255 USD**

3 Gran impacto 0 Impacto medio 0 Bajo impacto

Para obtener más funcionalidades de optimización y administración de costos, visitar [Cost Management](#)

Impacto ↑↓	Descripción ↑↓	Possible ahorro anual en función de los precios ... ↑↓	Recursos afectados ↑↓	Última actualización ↑↓
Alta	Purchasing a savings plan for compute could unlock lower prices	717 USD 1 Suscripción		23/11/2023, 14:36
Alta	Consider SQL PaaS DB reserved instance to save over your pay-as-you-go costs	635 USD 1 Suscripción		23/11/2023, 01:04
Alta	Consider virtual machine reserved instance to save over your on-demand costs	903 USD 1 Suscripción		23/11/2023, 12:43

< Anterior Página 1 de 1 Siguiente >

Azure Cost Management

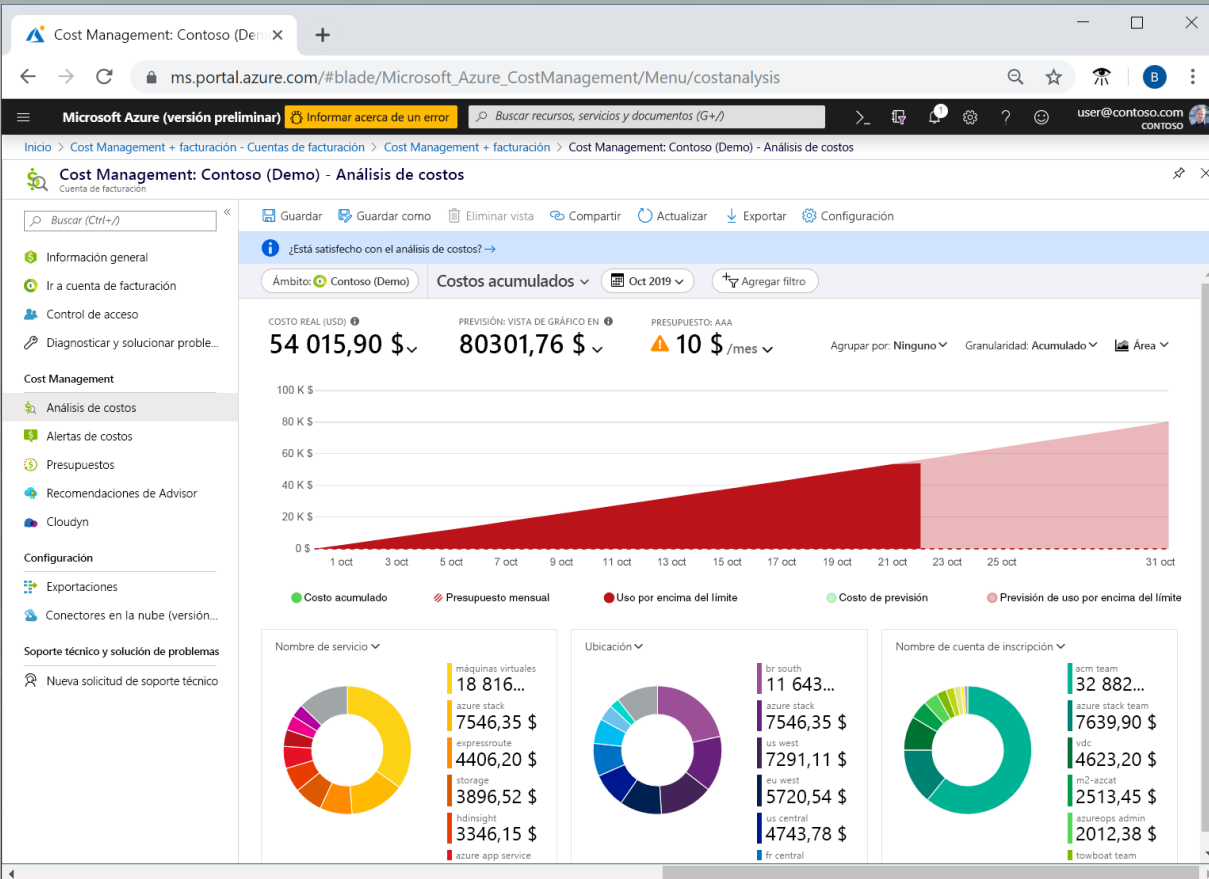

Create a budget Set alerts

Configure alert conditions and send email notifications based on your spend.

*** Alert conditions**

Type	% of budget	Amount
Actual	90	133200
Forecasted	100	148000
Select type	Enter %	-

*** Alert recipients (email)**

Alert recipients (email)

user@contoso.com

example@email.com

VIEW OF MONTHLY COST DATA
Sep 2020 - Aug 2021

LAST MONTH	MAX (PAST 7 MONTH)	MAX MONTHLY FORECAST
\$97.7K	\$97.7K	\$148.9K

Language preference

Select your preferred language for receiving the alert email for all recipients provided above. Default is the language associated to your enrollment.

Languages *

Your budget evaluation will begin in a few hours. [Learn more](#)

Create New Microsoft Azure Cost Alert

Alert Type

Alert Name

Microsoft Azure Costs

Notifications

My budget for each billing period is

Alert me if costs exceed the following thresholds:

% of my budget. Send every day(s) Only send once

[+ Add another alert threshold](#)

- Budget is the monthly Azure Cost
- Daily Budget
- Budget cycle

Create Alert

Cancel

CloudCheckr CMx

Dashboards Best Practices Cost Savings

\$49 AWS Prod Overview

NEW

Total Monthly Cost by Service

Last 6 months

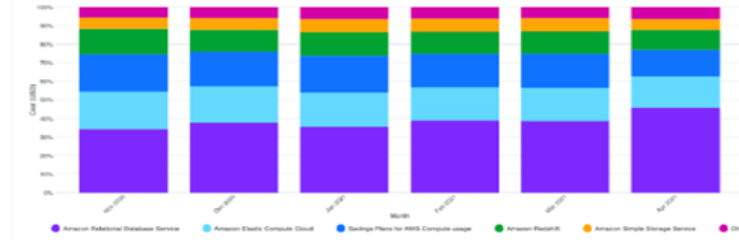

Updated 05/04/2021, 11:45 AM

Compute Cost by Service

Last 6 weeks



Updated 05/04/2021, 07:43 AM

Total Weekly Cost

Last 30 days



Updated 05/04/2021, 11:45 AM

Database Cost by Service

Last 30 days



Updated 05/04/2021, 07:43 AM



Asset
Inventory



Resource
Utilization



Best
Practices



Dashboards,
Reports & Alerts



Continuous
Monitoring