

クラウド型ケア記録システム



Blue Ocean Note

ネット環境があれば、時間や場所を選ばない。

今まで以上に業務をスマートに

パソコン

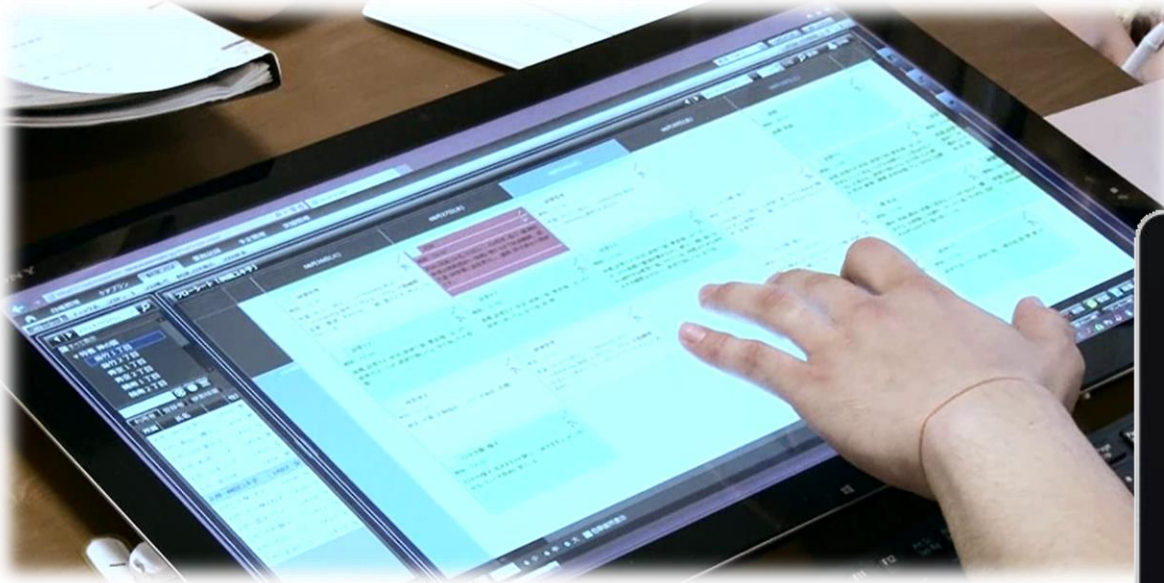

タブレットPC



Blue Ocean Note



直観的なチェック表と見やすい一覧表・グラフで簡単記録管理

チェック表から一覧表へ

連絡事項は送り一覧へ

数字の情報は温度板へ

業務日誌

日付: 平成27年10月7日(水) おおぞらホーム

長期	短期	外泊人数	入院	合計	施設長	事務長	課長	看護	主任	担当
男 2	0	2	0	4						
女 3	2	0	1	6						

入所者 0人 退所者 0人

入浴 実施 4名 中止 1名 中止者: 静岡 二子 体調不良

面会 2名 入院 静岡 五郎

要診 2名

勤務
PTスタッフA
PTスタッフB
OTスタッフC

業務予定
(10:00)健康診断 問診票持参して検診を受けてください
(17:00)ケース会議

器具調整、備品点検

特記

業務日誌・ケース記録 自動作成

氏名	時間	フォーム
静岡 一子	07:00	水分
	07:05	健康観察
	08:35	朝食
	09:00	家族連絡
	09:30	回診

	雪101 静岡 タケ	雪102 静岡 ウメ	雪102 静岡 太郎	雪103 静岡 次郎	雪106 花畑 花代	雪108 藤枝 はな
08:00	朝食 実施・中止	実施・中止	実施・中止	実施・中止	実施・中止	実施・中止
主	10	9	10	10	10	10
副	10	8	9	10	10	10
水分	200	200	200	300	100	300
服薬	✓実施	✓実施	✓実施	✓実施	✓実施	✓実施
口腔ケア	✓実施	✓実施	✓実施	□実施	✓実施	✓実施
状態	腸内環境を良くするためヨーグルトを提供。		むせがひどく本人疲れた様子			むせがひどく本人疲れた様子

氏名	時間	フォーム	内容
静岡 ウメ	18:30	夜間ケア	[監視]実施、[夜間の様子]夕食後から寝るまで様子観察が、状態が不安定なため同室のOさんと同様の話が頻回にあった。職員が観察すると落ち着く。
	18:00	夕食	[タ 主食量]9,[副 主食量]10,[タ 水分量]330cc,[経口流動栄養剤]名アミ2切れ,[服薬]実施、[ケア]実施
	19:30	夜間ケア	[監視]実施、[夜間の様子]夕食後〜不眠なく一晩寝たと話したが、眠るまで泣きだした。スタッフから見て守りながら仕事をした。その後眠るまで泣きだして「寝られなくていい」「寝るの時間だ」「寝てくれない」「寝てくれない」という声が聞かれ泣きだした。居室内に寝てくれない様子。
	21:30	夜間ケア	[監視]実施、[夜間の様子]寝たまま泣き止まず泣きだして居室内へ出てきた。ソファに座って話しかけ、その様子を見守りながら泣き止まず泣きだした。居室内に寝てくれない様子。
静岡 次郎	06:30	朝食	[朝 主食量]10,[朝 副食量]9,[朝 水分量]200cc,[経口流動栄養剤]88kcal
	18:00	夕食	[タ 主食量]10,[副 主食量]8,[タ 水分量]300cc,[服薬]実施、すまず
しみず 三郎	19:00	睡眠・様子	[夜間の様子]夕食後、特に不眠なく過ごされている。トイレ誘導
	06:00	機能訓練	[機能訓練・区分]集団機能訓練、[機能訓練・プログラム]上下肢、サイド、[機能訓練・状態]直線的に取り組みられ少し疲れた様子
藤枝 はな	18:00	夕食	[タ 主食量]10,[副 主食量]9,[タ 水分量]300cc
花畑 花代	07:00	機能訓練	[機能訓練・区分]集団機能訓練、[機能訓練・プログラム]上下肢、サイド、[機能訓練・状態]直線的に取り組みられ少し疲れた様子
	18:00	夕食	[タ 主食量]8,[副 主食量]10,[タ 水分量]150cc,[食事状態]「寝る時間だ」といって何をか説明し、ご飯を召し上がり

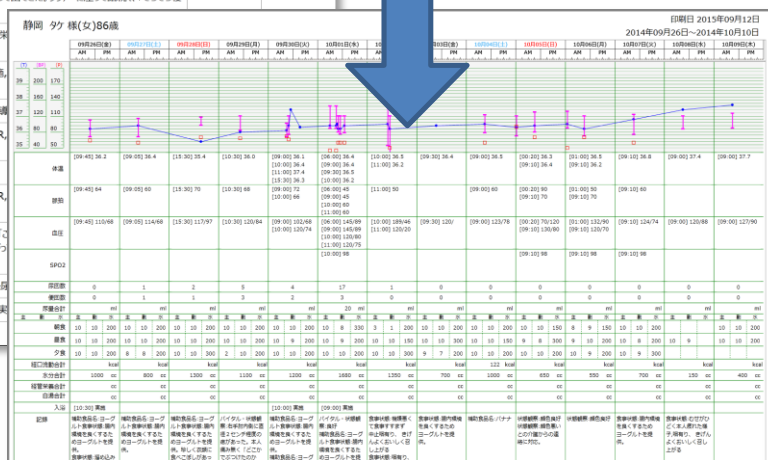

Blue Ocean Note



入居サービス(ユニットケア等)

24時間シートと連動した抜け漏れの無い記録管理

	生活	意向	自分で出来る事	ケアが必要な事	写真
	手作業の活動に参加する	手仕事編み物が好き 居室より教室へ移動する	教室へ参加する	車いすへ移乗 クッションの位置に注意 前かがみ、左傾きにならないよう クッションの位置に注意	
12:00	お昼ご飯を食べる	ゆつく食べたい お昼のニュースを見ながら食べたい	右手で箸・スプーンを持って食べることが出来る。時間はかかるが配膳されたものは全部食べる	配膳 箸・スプーンは右端に縦に置く ・食べやすい大きさに切ったり、ほぐしたりして提供する ・口に溜め込みや、水分で咽込みがある為見守りや介助が必要 ・クッション等を挟み正しい座位を保持できるように対応する	
13:00					
14:00	機能訓練	リハビリは嫌い	指示を聞き実施する事が出来る	リハビリ室への移動 運動着に着替える。 (生活リハ)	
	【お風呂に入る】 (火・金)	熱めの湯に入り、さっと出るのが好き	身体を洗うことができる	洗身：頭や背中希望時に介助する。 排泄：トイレでの排泄確認。 パット確認。	

24時間プランから
ワークシートへ自動転記

	雪101	雪102	雪103
	静岡 太郎	静岡 ウメ	静岡 ハナ
	400 cc	880 cc	300 cc
	4	4	4
	<div>起床時ケア 済</div> <div>[ケアが必要な事]着替えの準備、洗顔時のふたつきに予防的対応</div> <div>排泄ケア</div>	<div>朝食 済</div> <div>[ケアが必要な事]岩ノ準備 食事一部介助</div> <div>訪室ケア</div>	<div>起床時ケア 済</div> <div>[ケアが必要な事]着替えの準備、洗顔時のふたつきに予防的対応</div> <div>朝食</div>
	<div>朝食 未</div> <div>[ケアが必要な事]食事へ誘導し、時間をかけてゆくりする。</div> <div>処置 済</div> <div>19:00,[記録]処置・内点眼</div> <div>排泄ケア 未</div> <div>[ケアが必要な事]一部介助</div>	<div>口腔ケア 済</div> <div>[ケアが必要な事]コップ準備</div> <div>朝食 済</div> <div>[ケアが必要な事]口腔内と義歯の確認、ケアが不十分な部分を介助</div> <div>機能訓練</div> <div>排泄ケア 未</div> <div>[ケアが必要な事]座るときにふたつきため、一部介助必要</div>	<div>朝食 済</div> <div>[ケアが必要な事]パンとバターとコーヒーの用意</div> <div>排泄ケア 済</div> <div>[ケアが必要な事]座位一部介助 立ち上がり時介助必要</div>
09:00	<div>訪室ケア</div> <div>下剤</div>	<div>朝食</div> <div>起床時ケア</div> <div>排泄ケア</div>	<div>機能訓練</div> <div>排泄ケア</div>
時間指定なし	<div>排泄ケア 0</div>	<div>排泄ケア 0</div>	<div>排泄ケア 0</div>

1クリックで実施入力

済

Blue Ocean Note



通所介護(デイサービス)

タブレットで簡単記録、手軽に写真撮影

写真付き連絡ノートも
簡単作成

サービスチェック (Tab)

1ページ

利用者数: 数値選択: 〇

<

1

>

		実施 しみず ウメ子	実施 しみず タケ子	実施 しみず 八郎	実施 やいづ ウメ	実施 やいづ キク	実施 やいづ 五郎	中 やいづ
活動・様子	様子	積極的に参加される	隣の方との談笑の声も聞かれ楽しくすごされました		積極的に参加される		たのしく過ごされました	
11:00	方法				リフト浴			
入浴	入浴	実施・中止	実施・中止	実施・中止	実施・中止	実施		
	処置内容							
12:00	嚥下リハ	実施・中止	実施・中止	実施・中止	実施・中止	実施		
昼食	主 副 水分	5 5 200	10 10 200	8 8 200	8 8 200			
	服薬	<input checked="" type="checkbox"/> 実施	<input checked="" type="checkbox"/> 実施	<input type="checkbox"/> 実施	<input checked="" type="checkbox"/> 実施	<input type="checkbox"/> 実施		
	口腔ケア	<input checked="" type="checkbox"/> 実施	<input checked="" type="checkbox"/> 実施	<input checked="" type="checkbox"/> 実施	<input checked="" type="checkbox"/> 実施	<input type="checkbox"/> 実施		
	状態	「パンは好きじゃない」とのこと。食が進まなかった。持参薬の服用見やり	持参薬の服用見守りを行った。	いつもに比べると食欲がなかった。	むせこみ (ー)			
	写真							

平成27年2月1日(日)

バトル

体温 血圧上

[09:30]36.3 10

測定

機体

段々昇降 エレベ

連絡ノート		デイサービス 青空																																																																														
平成27年2月1日(日)	利用者 しみず タケ子 様	記録者 スタッフ A																																																																														
<table border="1"> <tr><th colspan="2">バイタル</th></tr> <tr><td>体温 血圧上・下 脈</td><td></td></tr> <tr><td>[09:30] 36.3 10</td><td></td></tr> <tr><th colspan="2">測定</th></tr> <tr><td></td><td></td></tr> <tr><td>機能訓練</td><td>段差昇降, エルゴ歩行訓練</td></tr> </table>	バイタル		体温 血圧上・下 脈		[09:30] 36.3 10		測定				機能訓練	段差昇降, エルゴ歩行訓練	<table border="1"> <tr><th colspan="5">食 事</th></tr> <tr> <th>時間</th><th>主</th><th>副</th><th>水分</th><th>総水分量</th></tr> <tr> <td>昼 12:00</td><td>10</td><td>10</td><td>200 cc</td><td>700 cc</td></tr> <tr><td>食事メニュー</td><td colspan="4">サンドイッチ・コーンスープ・サラダ・バナナ</td></tr> <tr><td>おやつ</td><td colspan="4">ロールケーキ</td></tr> <tr><td>食事特記</td><td colspan="4">口腔ケア: 実施</td></tr> <tr> <td>入浴保清</td><td>実施の有無</td><td colspan="3">実施</td></tr> <tr> <td></td><td>入浴方法:</td><td colspan="3" rowspan="3">一般浴</td></tr> <tr> <td>レク等</td><td colspan="4">腰痛予防体操、隣の方との談笑の声も聞かれ楽しくすごされました。他利用者のおしゃべりを聞いて時々頷く様子があった。職員が同席しウメ子さんも参加できるよう促すと、好きな花の話をし少しした。</td></tr> <tr> <td>家族連絡</td><td colspan="4">来週の行事についてお知らせをお持ち帰り頂いています。お目通しくださいますようお願い申し上げます。</td></tr> </table>	食 事					時間	主	副	水分	総水分量	昼 12:00	10	10	200 cc	700 cc	食事メニュー	サンドイッチ・コーンスープ・サラダ・バナナ				おやつ	ロールケーキ				食事特記	口腔ケア: 実施				入浴保清	実施の有無	実施				入浴方法:	一般浴			レク等	腰痛予防体操、隣の方との談笑の声も聞かれ楽しくすごされました。他利用者のおしゃべりを聞いて時々頷く様子があった。職員が同席しウメ子さんも参加できるよう促すと、好きな花の話をし少しした。				家族連絡	来週の行事についてお知らせをお持ち帰り頂いています。お目通しくださいますようお願い申し上げます。				<table border="1"> <tr><th colspan="2">排泄</th></tr> <tr><td>[10:30]尿: 普</td><td></td></tr> <tr><td>[12:30]尿: 普</td><td></td></tr> <tr><td>[15:30]尿: 少</td><td></td></tr> <tr><th colspan="2">写真</th></tr> <tr><td colspan="2"></td></tr> <tr><th colspan="2">ご家族様から</th></tr> <tr><td colspan="2"></td></tr> </table>	排泄		[10:30]尿: 普		[12:30]尿: 普		[15:30]尿: 少		写真				ご家族様から			
バイタル																																																																																
体温 血圧上・下 脈																																																																																
[09:30] 36.3 10																																																																																
測定																																																																																
機能訓練	段差昇降, エルゴ歩行訓練																																																																															
食 事																																																																																
時間	主	副	水分	総水分量																																																																												
昼 12:00	10	10	200 cc	700 cc																																																																												
食事メニュー	サンドイッチ・コーンスープ・サラダ・バナナ																																																																															
おやつ	ロールケーキ																																																																															
食事特記	口腔ケア: 実施																																																																															
入浴保清	実施の有無	実施																																																																														
	入浴方法:	一般浴																																																																														
レク等	腰痛予防体操、隣の方との談笑の声も聞かれ楽しくすごされました。他利用者のおしゃべりを聞いて時々頷く様子があった。職員が同席しウメ子さんも参加できるよう促すと、好きな花の話をし少しした。																																																																															
家族連絡	来週の行事についてお知らせをお持ち帰り頂いています。お目通しくださいますようお願い申し上げます。																																																																															
排泄																																																																																
[10:30]尿: 普																																																																																
[12:30]尿: 普																																																																																
[15:30]尿: 少																																																																																
写真																																																																																
ご家族様から																																																																																