

Tela de espera do usuário

Lanlink - Business Transformation

Fale Conosco

Bem-vindo ao nosso Atendimento Virtual.

Por favor, aguarde um momentinho. Estamos trabalhando para conectar você ao próximo atendente disponível!

Tempo médio de espera: 0 segundos

Sua posição na fila: 1

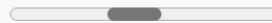

Você é o próximo na fila!

Não quero esperar. Me leve para um atendente virtual

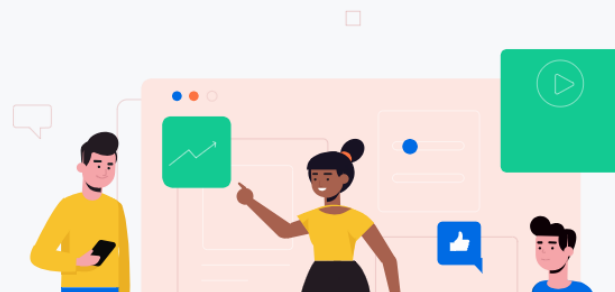

Tela Inicial do módulo de Gestão da Fila e Treinamento do Atendente Virtual com ChatGPT

Q Buscar

GUILHERME SANTOS

Principal

🏠 Visão Geral

📄 Fila de Espera

Gerenciamento

👤 Usuários

- Buscar Grupos
- Criar Grupo

📄 Conteúdo

- Buscar Conteúdo
- Cadastrar

Treinamento

📄 Monitoramento

🔄 Processamento

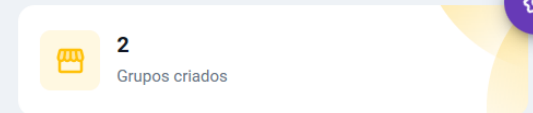
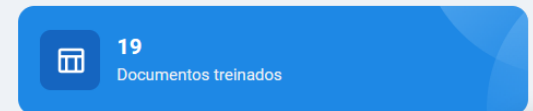
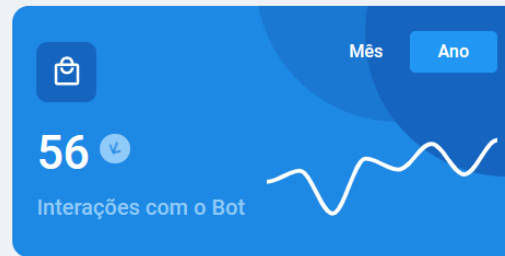
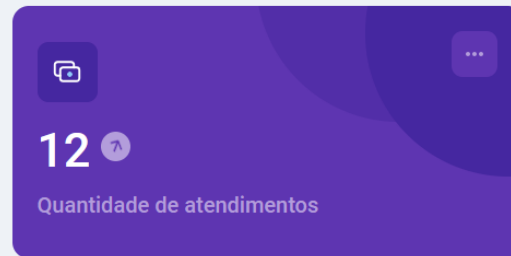

Fila de espera – Visão do atendente

Buscar

GUILHERME SANTOS

Principal

Visão Geral

Fila de Espera

Gerenciamento

Usuários

Conteúdo

Treinamento

Monitoramento

Processamento

Limpar

Gerenciamento da fila de espera

Identificador Único	Data de entrada	Tempo de espera	Ação
USZqLS3oeCgcHvdhAAAB	13/09/2023, 22:33:52	278.142 segundos	Iniciar Atendimento

Tela de Upload de Documentos para Treinamento do Atendente Virtual com ChatGPT

Q Buscar

GUILHERME SANTOS

Principal

Visão Geral

Fila de Espera

Gerenciamento

Usuários

Conteúdo

• Buscar Conteúdo

• Cadastrar

Treinamento

Monitoramento

Processamento

Cadastrar

Home > Conteúdo > Cadastrar

Type

YOUTUBE
CSV
PDF
EXCEL

Descrição

Acesso

Salvar

Limpar

Tela de Cadastro de Grupos de Usuário (Azure Active Directory) para acesso ao conteúdo do Atendente Virtual por meio de perfis de acesso

Lanlink | | ANTONIO GUILHERME CUNHA SANTOS

Principal

- Visão Geral
- Fila de Espera

Gerenciamento

- Usuários**
 - Buscar Grupos
 - Criar Grupo**
- Conteúdo

Treinamento

- Monitoramento
- Processamento
- Limpar

Criar Grupo | [Home](#) > [Usuários](#) > [Criar Grupo](#)

Nome do Grupo

Descrição

Status

Habilitado

Desabilitado

Salvar

Tela de Monitoramento dos Treinamentos do Atendente Virtual com ChatGPT

Lanlink Buscar ANTONIO GUILHERME CUNHA SANTOS

Principal

- Visão Geral
- Fila de Espera

Gerenciamento

- Usuários
- Conteúdo

Treinamento

- Monitoramento**
- Processamento
- Limpar

Execução **Concluído**

Job 2 | Iniciado em: 2023-07-23 09:00:00 por Guilherme Santos

100%

Conteúdo relacionado

- Compliance Lanlink.pdf
- Política de Segurança da Informação.pdf

Job 3 | Iniciado em: 2023-07-23 09:00:00 por Guilherme Santos

Tela do Atendente Virtual com ChatGPT – Atendimento aos usuários por meio de Linguagem Natural

Olá, eu sou o Bot do Grupo Lanlink. O que você gostaria de saber hoje?

Olá, quais os valores da companhia?

Os valores da Lanlink são:

- Agilidade
- Adaptabilidade
- Integridade
- Respeito
- Desenvolvimento
- Foco no Cliente

O que você gostaria de saber hoje? ➤