

**SGR One Click**

Solucion Integral para la  
Transformación Digital de  
Sociedades de Garantías Reciprocas

[www.humanware.com.ar](http://www.humanware.com.ar)

## NUESTRA MISIÓN

---

- En Humanware Applications creemos que la Competitividad Organizacional se apoya en la transformación digital con soluciones y plataformas de desarrollo rápido.
- En este marco proveemos a nuestros clientes:
- Aplicaciones Core para el negocio, como SGR OneClick, HR Factors, AR-Gestión, Social Media Audity GrainProfit
- Corporate Performance Management con Kepion Planningy PowerBI como soluciones para gestión estratégica y táctica del negocio
- Capacitación y desarrollo de competencias internas para la efectiva transferencia de know howen la tecnología y nuestras soluciones

## SGR LA NECESIDAD

- Las Sociedades de Garantías Recíprocas están teniendo un crecimiento significativo de volumen de operaciones y han nacido como una unidad de negocio de Grupos Empresarios.
- En general sus procesos operacionales, de control de gestión y de cumplimiento de requerimientos informativos de la SEPYME con numerosos anexos se apoyan en procesos semimanuales con uso intensivo de planillas Excel.
- Humanware Applications ha desarrollado la Suite SGR One Click, una serie de aplicaciones específicas para soportar todos los procesos y operaciones para cumplir con las normas y regulaciones legales, así como procesos comerciales y operativos de la compañía

## NUESTRA SUITE ESTA COMPUESTA POR:

- SGR One Click Back Office ha sido desarrollada sobre plataforma Microsoft, íntegramente en la nube y corriendo sobre Azure, con los estándares de seguridad mas altos del mercado. Además permite la integración nativa con Microsoft Dynamics CRM, el Customer Relationship Management numero uno a nivel mundial, para la gestión de Clientes, con sus módulos nativos de Marketing, Sales y Service, donde Humanware tiene mas de 10 años de experiencia y decenas de casos de éxito.
- SGR One Click Contable: una aplicación que permite llevar la contabilidad General de la Compañía, desarrollada sobre plataforma Microsoft, en forma automática para todos los movimientos de SGR One Click.
- SGR One Click Inversiones: Permite la administración integral del Fondo de Riesgo. Gestiona el Portfolio de Activos, Operaciones, Rendimientos, Contingentes, Cuotas Partes. Permite la doble valuación y Administración del Fondo de Riesgo: Normativo y de Mercado. Permite la integración con Plataformas de Mercado para la valuación de los activos en forma automática
- Onboarding Digital: esta aplicación web, desarrollada con las herramientas mas modernas y agiles del mercado, permite la captación de Pymes, y la calificación de las mismas mediante procesos comerciales predefinidos pero customizables a cada SGR, para agilizar la activación de los clientes. Tiene integración con NOSIS y RENAPER para las validaciones de identidad dentro del Proceso Comercial donde la SGR lo requiera, así como la obtención de los indicadores que agilicen el Análisis de Riesgo de la Pyme. Posee integración con firma electrónica para la firma de Contratos o demás documentación que la SGR lo requiera
- Portal del Socio Participe/Tercero: desarrollada con la misma tecnología que el Onboarding digital, permite la digitalización de los procesos en el relacionamiento con la Pyme: consulta de límites comerciales, operativos, avales, notificación de vencimientos, gestión documental, así como gestiones habilitadas según lo requiera la SGR, como por ejemplo la carga de avales en cartera por parte de la Pyme.
- Portal del Socio Protector: Permite la consulta por parte del Protector de sus Aportes, rentabilidad, inversiones, contingente, así como toda la información que la SGR quiera exponer a los mismos
- Servicio de Posicionamiento Web: Humanware Applications, en el marco de la transformación digital que propone a las compañías, brinda un servicio de posicionamiento en redes, que incluye desde el diseño y armado de la página web, hasta la gestión integral de todas las redes sociales que la compañía disponga. En la era de la digitalización, creemos que este paso es fundamental para el crecimiento y posicionamiento de las SGR en el mercado, así como para facilitar la captación de nuevas Pymes

## SGR One Click con DYNAMICS 365

Solo Microsoft cuenta con un conjunto de Soluciones Integradas para proveer aplicaciones CORE del negocio en la nube.

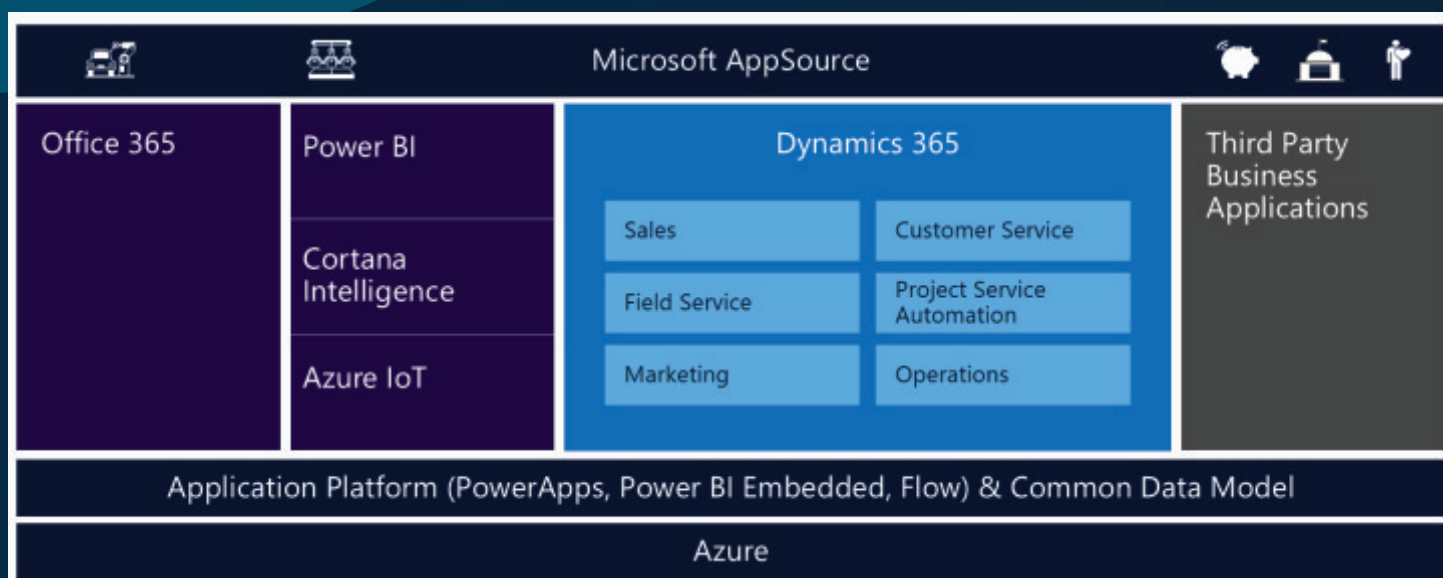

Al ser una plataforma Microsoft, permite la integración nativa con distintos productos Microsoft que agilizan y simplifican la operatoria:

- Paquete Office: ediciones masivas con Excel Online, exportaciones e importaciones con Excel, plantillas Word y envios de mail mediante Exchange con la posibilidad de integración con Outlook
- Power BI: la Suite SGR One Click ya disponibiliza una serie de Paneles en PowerBI para la consulta por la Alta Dirección de información Clave de la compañía. Pudiendo así mismo avanzar en nuevos Paneles con Indicadores y Graficos ad-hoc en cada SGR

## MODULOS PRINCIPALES

Solo Microsoft cuenta con un conjunto de Soluciones Integradas para proveer aplicaciones CORE del negocio en la nube.

## MÓDULOS OPERACIONALES

Socios Participes y Protectores  
Análisis de Riesgo  
Garantías  
Fondo de Riesgo  
Inversiones  
SePyme  
GDU  
Comisiones  
Contabilidad

## MÓDULOS DE MICROSOFT DYNAMICS 365

- Marketing
- Sales
- Services

## MODULO DE SOCIOS - PROTECTORES

- Se gestiona toda la información de los Socios Protectores, como Capital Social, Participaciones Accionarias, Gestión de Documentación requerida, Autorizaciones de la Sepyme, Relaciones de Vinculación, Aportes, Retiros y Rendimientos del Fondo de Riesgo.
- Además incluye información de sus participaciones en otras SGR, con diferentes indicadores, que se obtienen de la API CASFOG
- Incluye también información de Contactos específica de cada Protector
- Permite cubrir los requerimientos informativos y legales para Sepyme

Razón Social	Socio Protector 1
Rol	Socio Protector
Tipo de Documento	CURT
CURT / CIVIL	20249022781
Número de Socio	874
Grupo Económico	---
Condición de inscripción ante AFIP	---
Fecha de Alta	---
Ubicación Carpeta Socio	---
Personería	Jurídica
Estado del Socio	En Gestión de Aprobación
Poses Referido?	No
Contacto Principal	---
Sitio Web	---

## MODULO DE SOCIOS - PARTICIPES Y TERCEROS

- Se gestiona toda la información de los Socios Participes y Terceros, como Referidos, Grupos Economicos, Certificados Pymes, participaciones con otras SGR (estos últimos obtenidos automáticamente mediante la API CASFOG), Análisis de Riesgo (obtenidos mediante API NOSIS), Indicadores Impositivos y Económicos, Relaciones de Vinculación, Limites Comerciales y Operativos, sus Avals, Contragarantías y la Central de Deudores
- Permite la gestión Documental, mediante el Gestor Documental mas potente del mercado: SharePoint.
- Identifica todas las personas Humanas o Jurídicas que están relacionadas con el Socio Participe o Tercero, permitiendo agruparlos por Grupo Economico, validando sus topes
- Controla que el Socio Participe o Tercero cumpla según su actividad los topes normativos y comerciales
- Permite la gestión por los diferentes Comerciales asignados a cada Pyme

## MODULO DE SOCIOS

### Panel de socio partícipe -

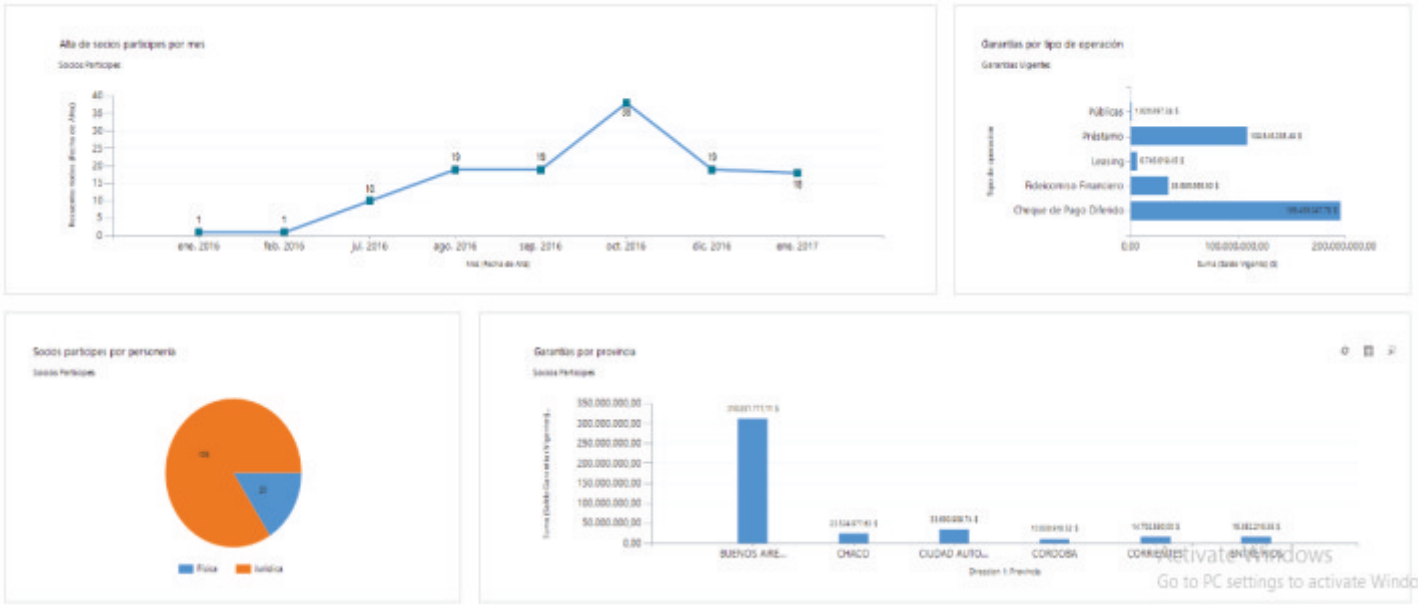

## MODULO DE ANÁLISIS DE RIESGO

Permite un análisis de riesgo del Socio Participe y Tercero bajo los siguientes aspectos:

- Carga de ratios financieros y económicos de sus estados contables.
- Contra garantías bajo distintas modalidades.
- Manifestación de bienes del socio participe y/o avalista.
- Permite definir límites comerciales establecidos por políticas de la SGR para el control de las garantías otorgadas.
- Indicadores de NOSIS para la Valuación del Riesgo

## MODULO DE ANÁLISIS DE RIESGO

Socio Partícipe	Fecha de Balance T	Facturación	Estado
Cinco de Agosto	24/5/2019	\$ 20.000.000,00	Aprobado
Cinco de Agosto		\$ 23.333,00	Aprobado

## MODULO DE GARANTÍAS

- Gestiona integralmente todas las garantías, ya sean financieras, comerciales o técnicas con su información y circuitos específicos.
- Controla que las garantías otorgadas no superen los topes legales establecidos por Sepyme.
- Calcula los importes ponderados de las garantías otorgadas según las disposiciones.
- Permite la importación masiva de garantías mediante importadores custom, así como de planes de cuotas de Prestamos
- Permite la actualización de garantías según archivo enviado por CDV para la actualización del estado de CPD

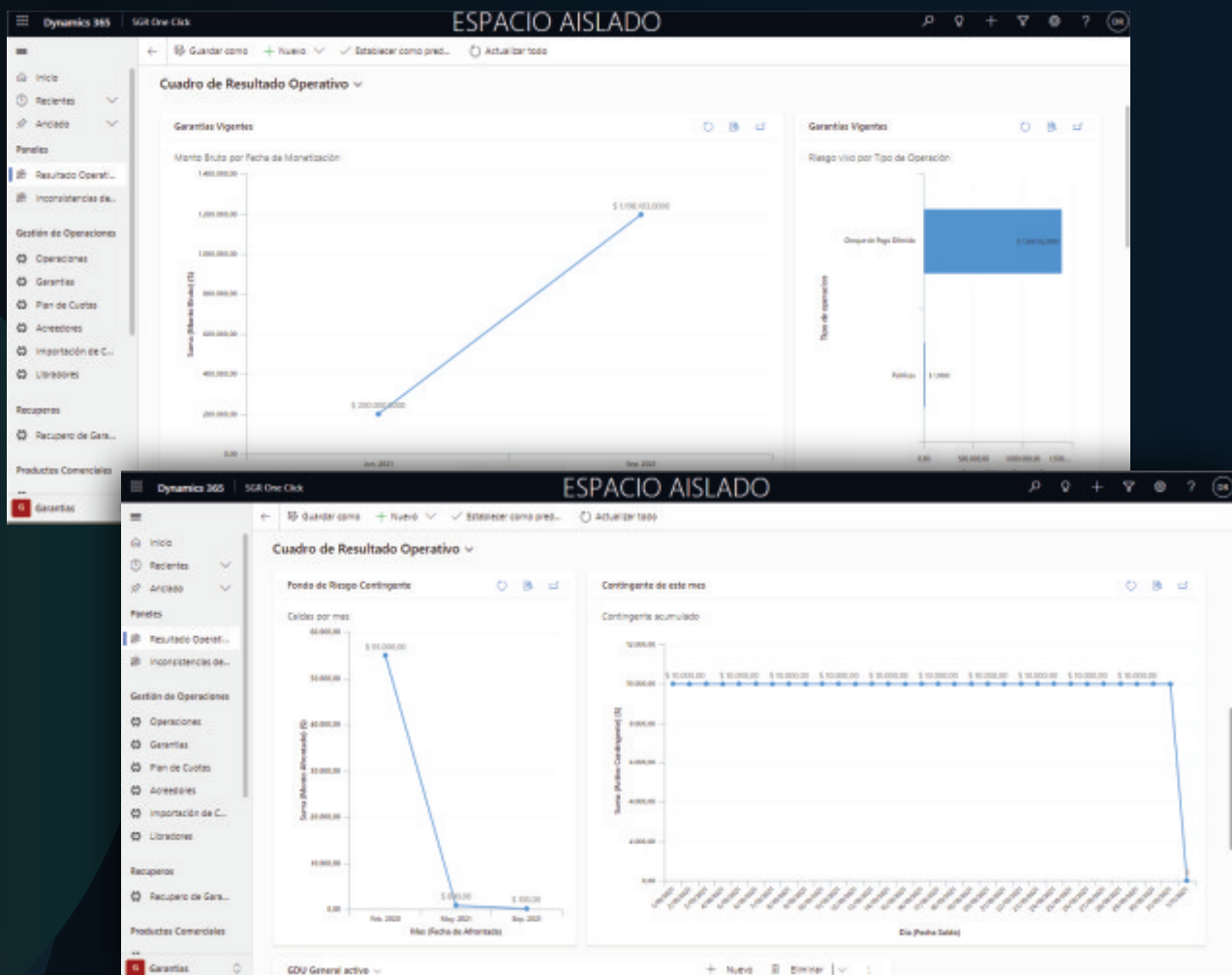

## MODULO DE GARANTÍAS

Dynamics 365 | SGR One Click

### ESPACIO AISLADO

117 - Prueba 3 - Pagaré bursatil - \$ 1,00 | Guardado

Garantía - Financiera

--- Saldo Vigente No Cerrado

General Datos del Cheque Monetización de la Garantía Tipo de Cambio Importes Ponderados Central De Deudores Operaciones Sindicadas Notas Relacionados

Operación	Públicas - prueba 6	Unidad de Negocio	SGR One Click Sandbox
Socio	Participante/Tercero 2 TERCEROS	Nueva Pyme	---
Número de Asal	117	Saldo Operativo	\$ 1,00
Referido	---	Saldo Vigente	---
Socio Protector	---	Saldo Vigente Ponderado	---
Tipo de Operación	Pagaré bursatil	Fecha de Cancelada	---
Producto Comercial	---	Fecha de Creación	30/4/2020 18:15
Es E-check	---	N de fanza	---
Id Echeck	---	Código	L
Tipo de Garantía	Garantías financieras		
Estado de la Garantía	En Gestión		
Reservada	---		

## MODULO DE FONDO DE RIESGO

- Permite registrar los aportes realizados con el medio de pago para el seguimiento de inversiones asociadas.
- Gestiona los retiros y reimposiciones de fondos con sus controles respectivos.
- Genera los saldos del fondo de riesgo disponible y contingente.

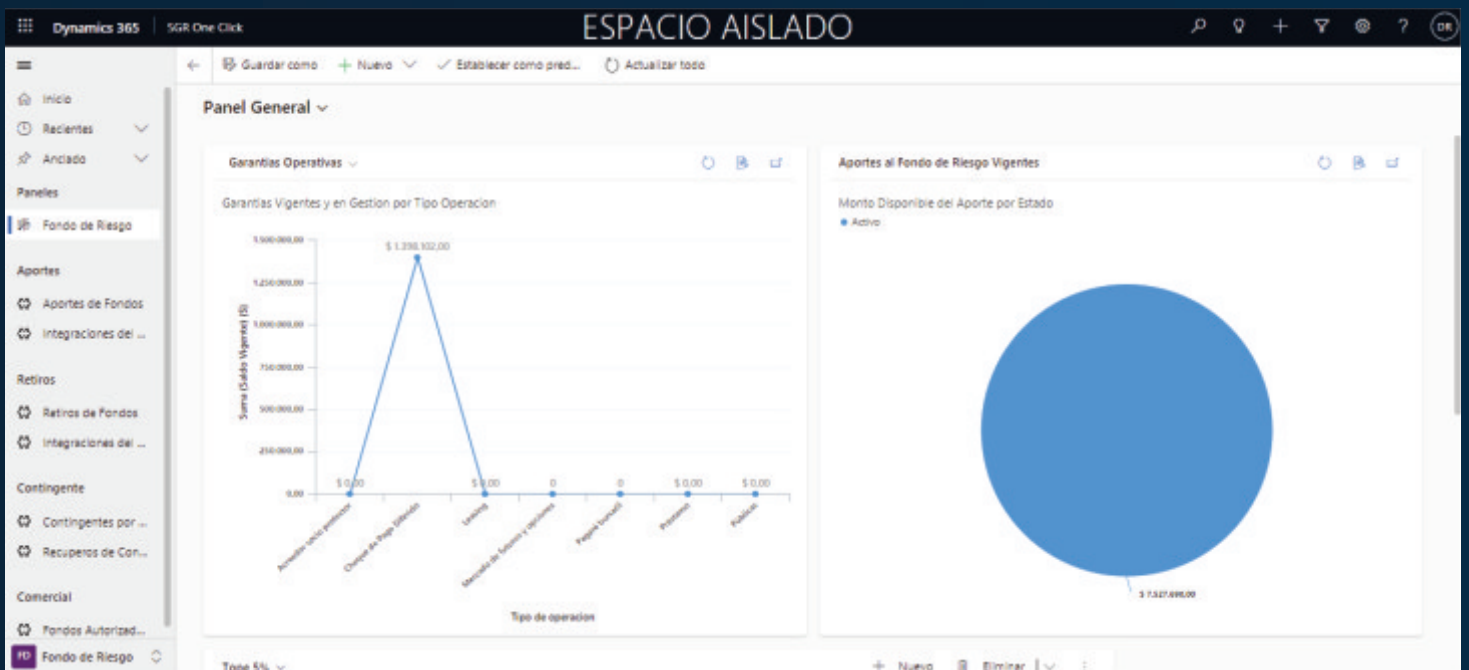

## MODULO DE INVERSIONES

Registra y administra las inversiones:

- De cada Activo, en moneda local o extranjera, son sus condiciones específicas y límites normativos por Instrumento de Inversión
- Control y calculo mensual de la posición de la cartera de inversiones.
- Permite llevar registro diario del rendimiento de las Inversiones y del Aporte.
- Mantiene asociadas todas las inversiones por socio protector y aporte.
- Permite la valuación del Fondo de Riesgo según Normativa vigente (Sepyme) y a valor Mercado
- Calcula la cantidad y valor de Cuotas Partes de cada Aporte

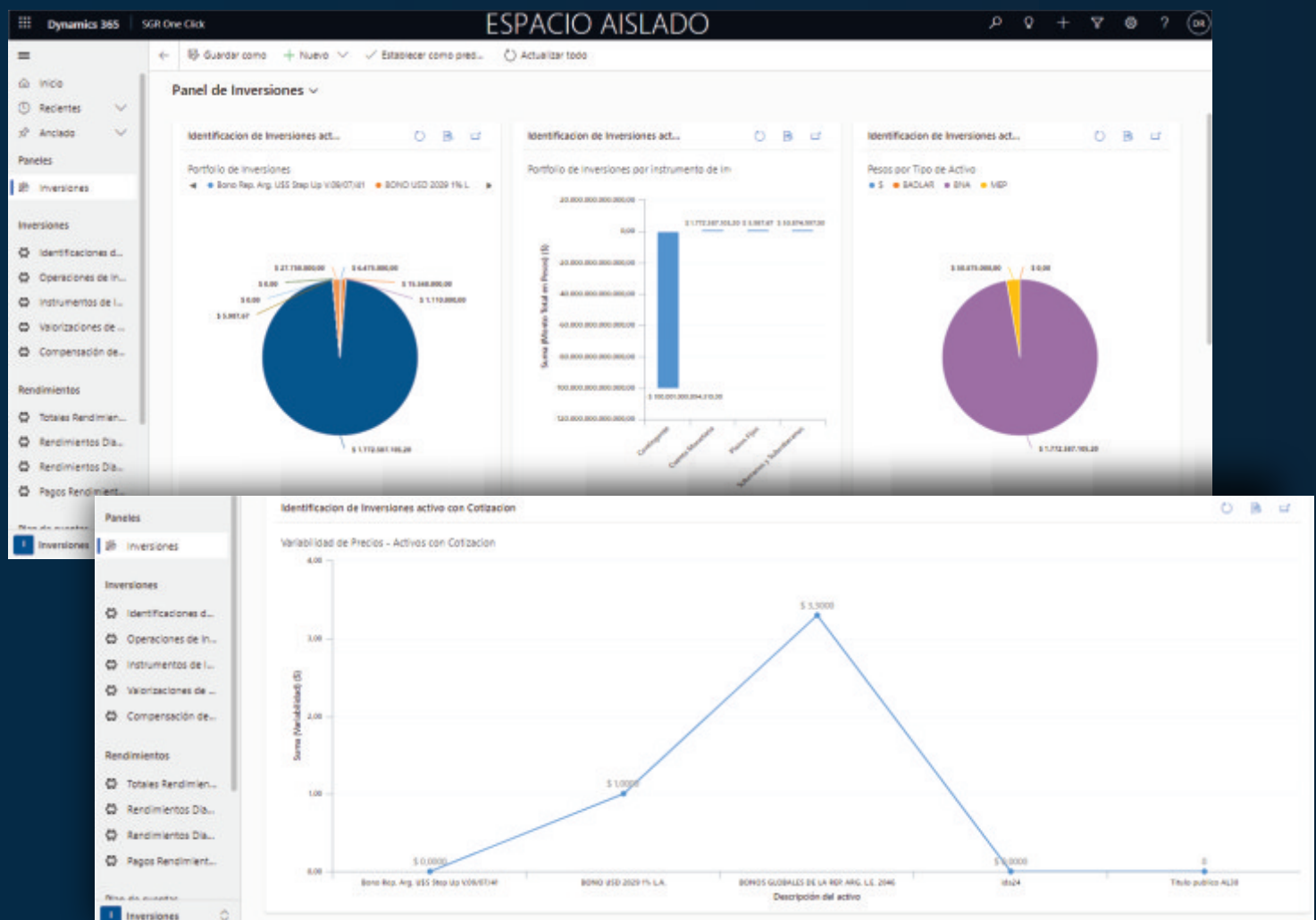

## MODULO SePyME

- Permite automatizar la generación de todo el régimen informativo a SEPYME.
- La generación de cada Anexo se puede realizar de dos maneras:
  - Via Excel, para consultar la información a presentar
  - Via API: somos el único sistema del mercado que permite la conexión via API a la SEPYME para la presentación automática de Anexos

## MODULO SePyME - Presentación General de Anexos

Dynamics 365 | SGR One Click | ESPACIO AISLADO

SGR One Click Sandbox - 1/1/2018 - 31/1/2018 : Guardado  
Presentación General de Anexos API

General | Relacionados

Anexos informados

Tipo de Anexo	Fecha Desde	Fecha Hasta	Fecha de creac...	Autor	Descripción	Tipo de Operación	Versión	Presentacion Por CSV
ARTICULO 1 - INCISO G - EX ANEXO 13	1/1/2018	31/1/2018	14/8/2019 19:27	Administra...		Original	0	
ARTICULO 1 - INCISO H.2 - EX ANEXO 14.1	1/1/2018	31/1/2018	14/8/2019 19:27	Administra...		Original	0	
ARTICULO 1 - INCISO H1 - EX ANEXO 14	1/1/2018	31/1/2018	14/8/2019 19:27	Administra...		Original	0	
ARTICULO 1 - INCISO I - EX ANEXO 15	1/1/2018	31/1/2018	14/8/2019 19:27	Administra...		Original	0	
ARTICULO 1 - INCISO J - EX ANEXO 20.1	1/1/2018	31/1/2018	14/8/2019 19:27	Administra...		Original	0	
ARTICULO 1 - INCISO K - EX ANEXO 16	1/1/2018	31/1/2018	14/8/2019 19:27	Administra...		Original	0	
ARTICULO 2 - INCISO A - EX ANEXO 6	1/1/2018	31/1/2018	14/8/2019 19:27	Administra...		Original	0	
ARTICULO 1 - INCISO B - EX ANEXO 12.1	1/1/2018	31/1/2018	14/8/2019 19:27	Administra...		Original	0	
ARTICULO 1 - INCISO C - EX ANEXO 12.2	1/1/2018	31/1/2018	14/8/2019 19:27	Administra...		Original	0	
ARTICULO 1 - INCISO D - EX ANEXO 12.3	1/1/2018	31/1/2018	14/8/2019 19:27	Administra...		Original	0	
ARTICULO 1 - INCISO F.1 - EX ANEXO 12.5	1/1/2018	31/1/2018	14/8/2019 19:27	Administra...		Original	0	
ARTICULO 1 - INCISO E.2	1/1/2018	31/1/2018	14/8/2019 19:27	Administra...		Original	0	

5 SePyME

## MODULO GDU

- Por medio de procesos automáticos, calcula el Grado de Utilización diario, mensual, entre fechas y a futuro, para su correspondiente control y declaración a la Sepyme.
- Permite en la implementación inicial del sistema como elemento de control recalcularse el GDU para identificar la calidad de la información del fondo de riesgo y de las garantías.
- Por último permite proyectar la evolución del GDU.

## MODULO DE COMISIONES

---

- Permite la parametrización de las Comisiones de acuerdo a las Políticas de la SGR
- Calcula automáticamente las Comisiones
- Genera la Facturación Automática en AFIP, teniendo implementado el Modulo Contable

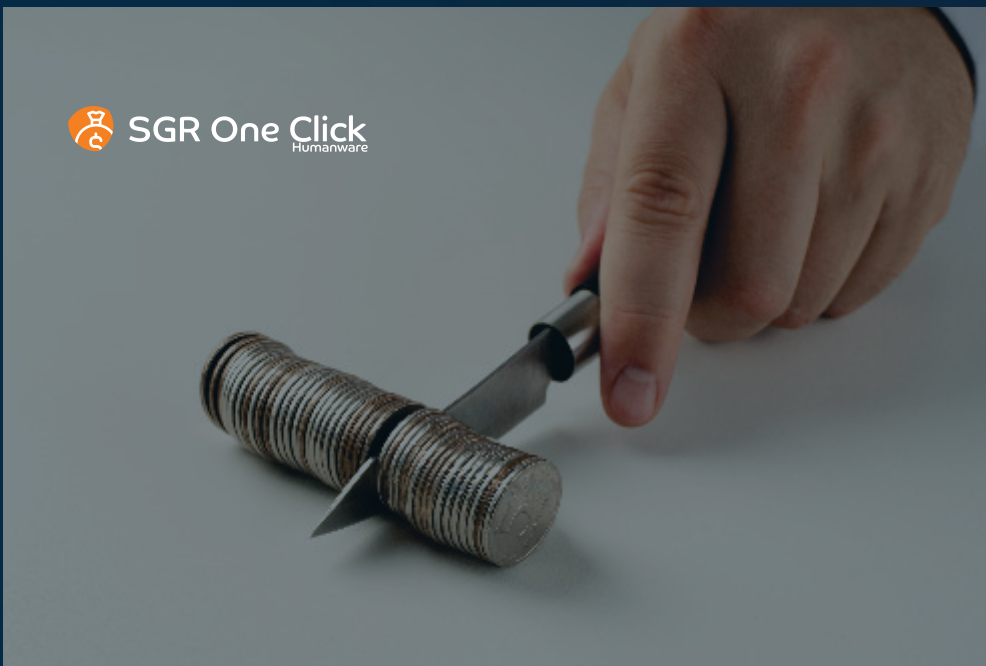

## MODULO CONTABLE

- Facilita la gestión de las ventas, informando la facturación en AFIP y permitiendo su generación directamente desde el Módulo de Comisiones. Completando el circuito de sus cobranzas y aplicaciones por recibo
- Circuito de compras con emisión de órdenes de pago y aplicaciones de los mismos.
- Sección de Finanzas para movimientos de fondos, cajas y/o fondos fijos, cuentas bancarias\* y gestión de cheques, tanto propios como de terceros.  
\*Función de conciliación bancaria automática.
- Todos estos circuitos poseen la generación automática de sus comprobantes contables, con su relación al comprobante origen.
- Reportes Sumas y Saldos; Mayores; Subdiarios de Compras y Ventas.

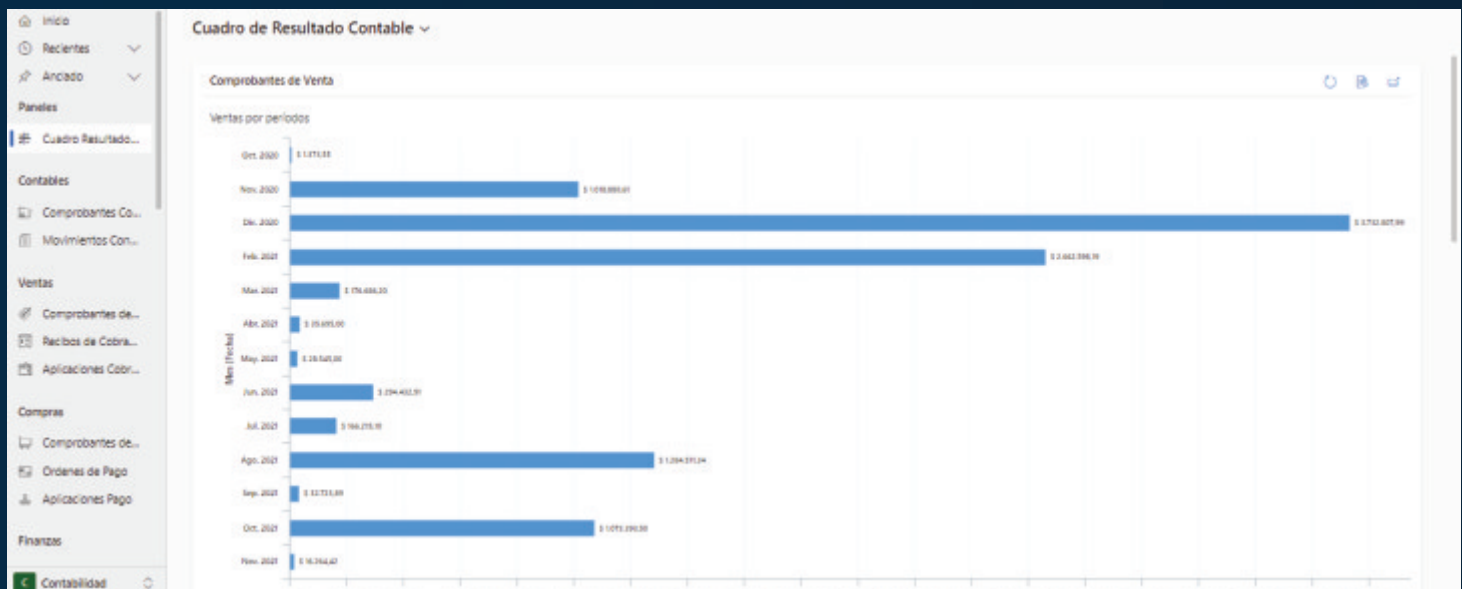

ALGUNOS DE NUESTROS CLIENTES

[www.humanware.com.ar](http://www.humanware.com.ar)