



 campus

SOLUCIÓN • INNOVACIÓN • EDUCACIÓN



SOLUCIÓN • INNOVACIÓN • EDUCACIÓN

Somos un Centro de Tecnologías de la Información de la Universidad de Chile con más de 20 años de experiencia desarrollando soluciones tecnológicas y procedimientos para mejorar la gestión de la información curricular en Instituciones de Educación Superior.

A pesar de que existen distintas plataformas tecnológicas, **Ucampus** es mucho más que eso.

UCAMPUS SIMPLIFICA TODOS LOS PROCESOS MÁS COMPLEJOS DE TU INSTITUCIÓN.

Ucampus es un partner tecnológico para tu institución, que es flexible y se adapta a su cultura y necesidades, simplificando desde la toma de ramos hasta la Acreditación, en una interfaz fácil de usar.

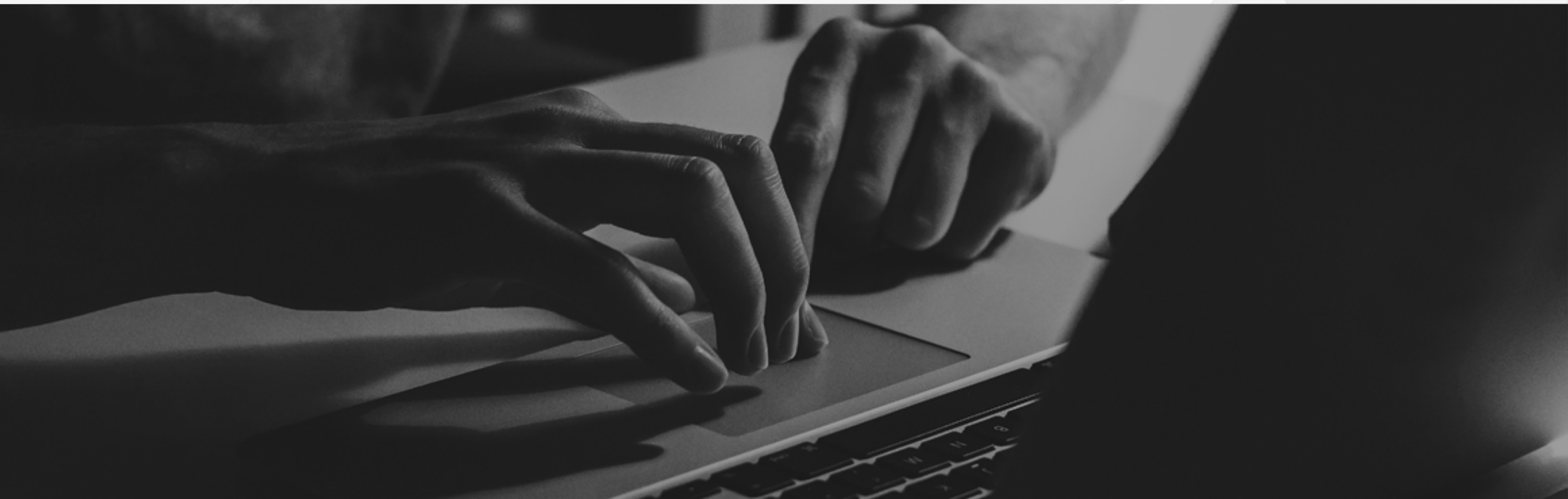

¿QUÉ NOS CARACTERIZA?



Experiencia técnica del Equipo



Expertos en Educación



Framework robusto



Creado por una universidad para todas las Instituciones de Educación Superior



Modelado y adaptado a la realidad nacional

NUESTROS BENEFICIOS



Facilita el proceso de Acreditación



Disponibiliza información



Optimiza procesos como inscripción de ramos y solicitudes



Cuenta con estadísticas especializadas



Reduce tiempos en la toma de decisiones



Genera sentido de comunidad para los distintos estamentos



Reduce el uso de papel

NUESTRO SELLO

PASO

1

DIAGNÓSTICO



PASO

3

DESARROLLO
Y MIGRACIÓN



PASO

5

CAPACITACIONES
Y GESTIÓN
DEL CAMBIO



PASO

2

CONVENIO



PASO

4

DÍA "D"



PASO

6

INSCRIPCIÓN
ACADÉMICA

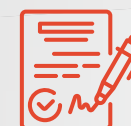

Trabajamos junto a ti desde el primer día, generando el diagnóstico y definición de procesos que más necesite tu institución, diseñando las soluciones que se ajusten a sus requerimientos.

De esta manera, desarrollamos soluciones innovadoras y creativas, tanto para estudiantes, profesores y funcionarios, simplificando todos sus procesos, todo en una app de fácil acceso.

NUESTRAS CIFRAS



200.000+
estudiantes



27+
implementaciones



339 millones
de sesiones de estudio



12 millones
de page views mensuales



37 millones
de notas publicadas



1,8 millones
de entregas de tareas a través del sistema



456 mil
certificados emitidos
(75% generados por los mismos estudiantes)



4,2 millones
inscripciones de asignaturas

NUESTRAS SOLUCIONES

Ofrecemos una solución flexible que se adapta a la institución y transfiere la experiencia y buenas prácticas en gestión de información.



**GESTIÓN
CURRICULAR**



**APOYO A
LA DOCENCIA**



**APOYO A
LA INSTITUCIÓN**



**ASESORÍA Y
ACOMPañAMIENTO**



GESTIÓN CURRICULAR

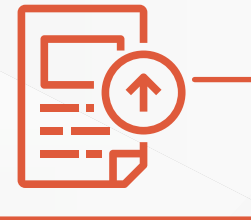
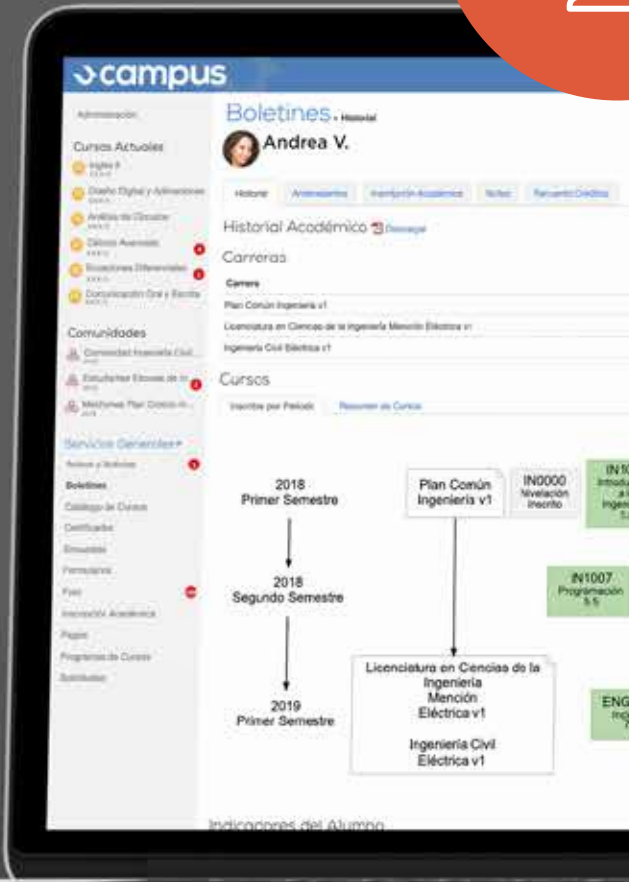

ACREDITACIÓN

- Realiza el análisis de Acreditación en equipo y otorga acceso a la información en línea para quien sea necesario.
- Revisa las estadísticas de estudiantes por carrera, género, lugar de procedencia, entre otros.
- Haz un seguimiento constante del estado y la progresión de los estudiantes por carrera.
- Obtén en línea aquellos reportes complejos, necesarios para los informes de acreditación.
- Accede en cualquier momento a los datos por carrera y cohorte, desde cualquier dispositivo.
- Descarga los reportes y maneja los datos para construir reportes específicos.
- Soluciona situaciones anómalas con el equipo de registro curricular y ordena tus datos de manera inmediata.



GESTIÓN CURRICULAR



CATÁLOGO DE CURSOS

Externamente

- Permite que el mundo conozca tu oferta de cursos actuales.
- Potencia la Movilidad Estudiantil con información en línea.
- Visibiliza al cuerpo académico y los cursos que dictan, e integra esta información con los sitios web de la Institución.
- Mantén un histórico de tu programación académica para revisar en cualquier momento y desde cualquier lugar.

Internamente

- Cuenta con herramientas específicas para administrar tu oferta semestralmente.
- Realiza la carga de la oferta académica en un solo lugar, de manera que puedas llevar un control de lo realizado.
- Obtén reportes que faciliten la gestión académica (importación de históricos, cursos sin profesor, etc).
- Modifica la información de la programación en caso de errores y de manera expedita.



BOLETÍN DE ESTUDIOS

- Busca a tus estudiantes en **Ucampus** con los datos que recuerdes (rut, nombre, mail, etc).
- Obtén una ficha completa de la vida académica de cada estudiante.
- Identifica las carreras históricas y cuál es el estado en el plan de estudios.
- Visualiza de manera precisa y fácil el registro académico con aprobaciones, reprobaciones, etc.
- Permite la integración de sistemas como matrícula o biblioteca para fortalecer la toma de decisiones.
- Conoce los cursos históricos y actuales de cada estudiante.
- Entrega herramientas específicas para que cada estudiante conozca su boletín y realice seguimiento de su avance en el plan de estudios.



CERTIFICADOS

- Disponibiliza los certificados que la institución defina según su propio formato.
- Accede a una certificación en línea por estudiante, de manera expedita y sin trámites.
- Permite que cada estudiante pueda autogestionar su atención y emita el certificado que requiera desde cualquier lugar.
- Genera un expediente de certificados históricos para el estudiante, quedando siempre a su disposición.
- Cuenta con un sistema de verificación con tecnología QR, permitiendo resguardar la validez de un documento emitido desde **Ucampus**.
- Permite la verificación en línea para que acceda a cualquier servicio o institución externa que presente dudas de la originalidad de un certificado.



GESTIÓN CURRICULAR



SOLICITUDES

- Cuenta con solicitudes en línea para cada estudiante.
- Evita trámites y formularios en papel al realizar estos procesos desde cualquier lugar vía **Ucampus**.
- A través del módulo de gestión de solicitudes, haz seguimiento de cada tarea.
- Permite que el estado final de una solicitud se escriba directamente en el registro curricular.
- Entrega la posibilidad de que cada estudiante pueda conocer el resultado de su solicitud desde cualquier lugar.
- Activa notificaciones vía mail para conocer la recepción de una nueva solicitud para resolver.
- Cuenta con un sistema de registro (logs) para realizar seguimiento a situaciones que así lo requieran.



INSCRIPCIÓN ACADÉMICA

- Configura procesos de Inscripción Académica simultáneos, con diferentes reglas y conjuntos para cada uno.
- Cuenta con reportes en línea que te permitirán hacer gestión de demanda, aumento de cupos, rechazos, etc.
- Ingresa como un estudiante y revisa la solicitud de inscripción o las opciones que visualiza mientras dura el periodo.
- Realiza cambios en caso de error, mientras dura el proceso de inscripción, para que los estudiantes cuenten con información verídica y oportuna.
- Procesa cada inscripción cuantas veces necesites para conocer previamente como quedarán los resultados, antes de la fecha de cierre.
- Una vez revisados los reportes y que exista seguridad de la asignación lograda, traspasa los resultados para que sean conocidos por cada estudiante.



PROGRAMAS DE CURSOS

- Disponibiliza los programas de cada asignatura para el conocimiento de los alumnos y aquellos externos que estén interesados.
- Cuenta con todos los programas de curso en un solo lugar, encontrándose siempre al alcance de quien lo requiera.
- Permite que cada estudiante cuente con sus programas por asignatura cursada y en línea.
- Evita burocracias para armar el expediente de programas de un estudiante para que realice convalidaciones fuera de la Institución.
- Edita y corrige los programas de cursos para contar siempre con la última versión que corresponda.



APOYO A LA DOCENCIA

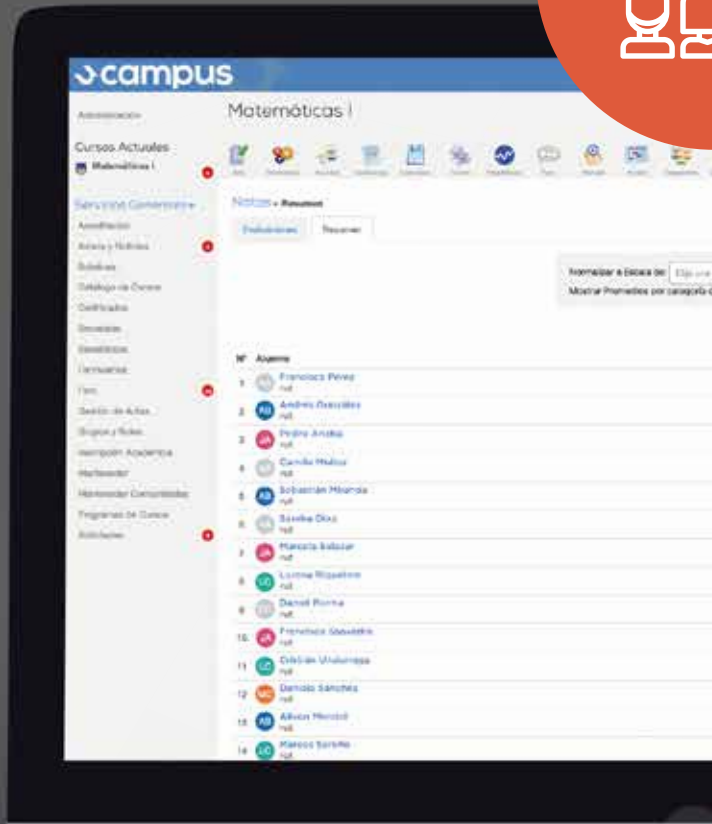

Materiales

Cada profesor puede administrar el material que desea entregar a sus estudiantes.

Foros de Curso

Para discutir temas de interés y compartir opiniones entre alumnos y profesores.

Correo

Para interactuar entre los integrantes del curso, potenciando el debate regulado por el profesor o cursos e-learning.

Actas Finales

Para permitir el envío del acta oficial del curso.

Apuntes

Los alumnos pueden compartir contenidos entre ellos, generando un repositorio histórico.

Calendarios

Registra eventos y actividades en el calendario para informar a los integrantes del curso fechas importantes.

Horarios y Salas

Permite conocer salas y horarios para los cursos en la plataforma o desde la aplicación móvil.

Tareas

Para que los alumnos suban tareas on-line.

Integrantes y Caracterización

La lista de integrantes de los cursos estará disponible desde el primer día junto a una caracterización que le permitirá al docente conocer mejor a sus estudiantes (carga académica, rango etario, carreras, etc.)

Votaciones

Permite al profesor realizar sondeos en línea ya sea durante o fuera de la clase, obteniendo los resultados de los alumnos en forma inmediata.

Notas Parciales

Para poder administrar las evaluaciones durante el semestre.

Asistencia

El docente puede registrar la asistencia a clases en la plataforma o desde la app móvil utilizando códigos QR.

APOYO A LA INSTITUCIÓN

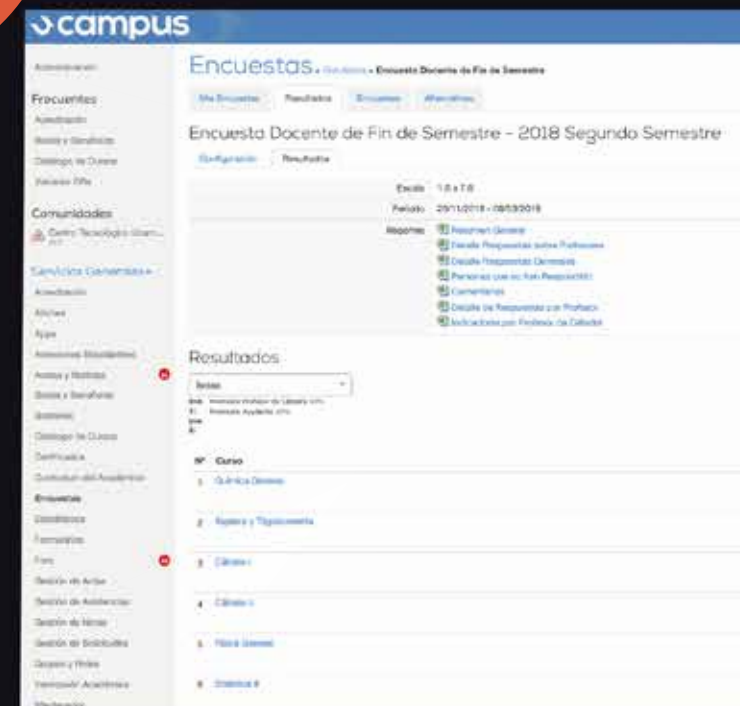

Encuesta Docentes

- Cuenta con una encuesta en línea para los estudiantes semestre a semestre.
- Obtén reportes en línea de las respuestas recibidas para hacer gestión y fomentar la tasa de respuestas.
- Una vez finalizada, cuenta con reportes específicos para el análisis de resultados.

Foro Institucional

- Servicio que permite la comunicación entre la comunidad universitaria.
- Alumnos, académicos y funcionarios convergen en un espacio para debatir aquellos temas de interés global.
- Cuenta con un registro histórico de aquellos debates para su revisión.
- Mantén un acceso controlado a los temas de relevancia para la comunidad.

Avisos y Noticias

- Permite publicar noticias de la institución y que éstas sean notificadas directo al celular a través de la aplicación móvil.
- Adjunta archivos a tus publicaciones para que sean atractivas de leer.
- Mantén un historial de noticias y avisos para contar con un espacio oficial y con respaldo.
- Administra la capacidad de recibir comentarios de cada publicación en caso de requerir opiniones del contenido publicado.

Grupos y Roles

- Administra de manera autónoma los permisos para cada cargo.
- Mantén actualizados los permisos para cada equipo, dando de baja a aquellos que ya no pertenezcan a la institución.



ASESORÍA Y ACOMPañAMIENTO



Asistencia constante

Existe una asistencia permanente a los usuarios que manejan **Ucampus**, logrando con esto generar una red de apoyo y una mejora en la gestión curricular.

Contamos con un equipo de profesionales expertos en desarrollo de tecnologías y gestión curricular que prestarán el apoyo y asesoría a la institución.

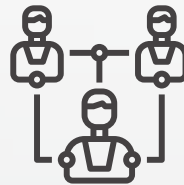

Transferencia de las mejores prácticas

Transferimos las mejores prácticas de gestión educativa y la experiencia adquirida junto al resto de las instituciones que hoy son parte de **Ucampus**, generando un estándar de eficiencia y optimización para la administración de los procesos institucionales, lo que contribuye a mejorar la calidad de la Educación Superior en el país.

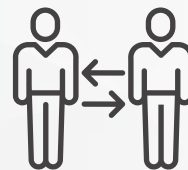

Gestión de cambio

Nos interesa que el proceso de implementación pueda ser una experiencia positiva y una oportunidad de mejora. Para lograr esto, hemos definido como algo muy relevante el lograr un equilibrio entre las personas, los procesos y el nuevo software que se implementará en la institución.

Nuestra estrategia se resume en trabajar con liderazgos internos, utilizar metodologías ágiles para investigar la cultura organizacional y a los usuarios; capacitación y asesoría comunicacional para la gestión del cambio.



UNA PLATAFORMA PARA TODOS TUS DISPOSITIVOS

RESPALDO Y SEGURIDAD DE INFORMACIÓN

Al ser **Ucampus** una herramienta de gestión curricular y que permite el manejo de una gran cantidad de información, se vuelve relevante el contar con un respaldo constante y con altos estándares de seguridad.

Técnicamente, **Ucampus** puede ser alojado en las dependencias de la Institución si esta cuenta con la infraestructura necesaria (servidores y datacenter) y que cumpla con los requerimientos técnicos del equipo **Ucampus**, o bien el servicio se provee a través de un datacenter comercial externo.

CASOS DE ÉXITO

“Estos servicios contribuyen a mantener informado en tiempo real a toda la comunidad académica del quehacer universitario, permitiendo adecuarse a los requerimientos diarios de manera flexible y eficiente”.

Rafael Correa,
Rector
Universidad de O'Higgins.

“El Centro Ucampus ha brindado un apoyo muy importante a la Universidad en términos de modernización de la gestión, pero la capacidad del centro es mucho más que eso y el interés es proyectar este trabajo no sólo internamente, sino también al país y a otras instituciones de Educación Superior”.

Rosa Devés,
Vicerrectora
Asuntos Académicos
de la Universidad de Chile.

“En general cuando hay cambios de tecnología, es bastante duro, pero en el caso de Ucampus ha sido distinto, todo muy fluido y con facilidad. Yo les agradezco la confianza que han tenido en nosotros y el apoyo que nos han prestado. Esta relación muy directa es tremendamente importante y espero que podamos seguir cultivándola a lo largo del tiempo”.

Martín Mihovilovic,
Rector
Instituto Nacional
del Fútbol.

“Nuestra universidad optó por la propuesta tecnológica de Ucampus, porque es un sistema integrado y ha sido probado exitosamente para la gestión universitaria. La calidad en el flujo de la información y su administración traerán transparencia y velocidad a innumerables servicios a los estudiantes, a los académicos y a los funcionarios”.

Jaime Espinosa,
Rector
Universidad Metropolitana de Ciencias de la Educación.

“Agradezco la extraordinaria facilidad con que Ucampus permite obtener información acerca de la gestión de la universidad y de la situación de la universidad en general. Esto fue particularmente relevante a la hora de comenzar a trabajar en el último proceso de Acreditación, donde la información se refleja inmediatamente en la plataforma Ucampus”.

Ennio Vivaldi,
Rector
Universidad de Chile.

CONFÍAN EN NOSOTROS



UOH Universidad de O'Higgins



LA U PEDAGÓGICA DE CHILE
UMCE

INAF
DEPORTE Y ACTIVIDAD FÍSICA
INSTITUTO NACIONAL DEL FÚTBOL



18 FACULTADES E INSTITUTOS UNIVERSIDAD DE CHILE

fcfm FACULTAD DE CIENCIAS FÍSICAS Y MATEMÁTICAS
UNIVERSIDAD DE CHILE



FACULTAD DE CIENCIAS SOCIALES
UNIVERSIDAD DE CHILE

FACULTAD DE ARQUITECTURA Y URBANISMO
UNIVERSIDAD DE CHILE

cfcn Facultad de Ciencias Forestales y de la Conservación de la Naturaleza
UNIVERSIDAD DE CHILE

FACULTAD DE FILOSOFÍA Y HUMANIDADES
UNIVERSIDAD DE CHILE

FACULTAD DE CIENCIAS QUÍMICAS Y FARMACÉUTICAS
UNIVERSIDAD DE CHILE

FACULTAD DE DERECHO
UNIVERSIDAD DE CHILE

PROGRAMA ACADÉMICO DE BACHILLERATO
Cambio Paradigma de Bachillerato

FACULTAD DE CIENCIAS
UNIVERSIDAD DE CHILE

FACULTAD DE CIENCIAS AGRONÓMICAS
UNIVERSIDAD DE CHILE

INSTITUTO DE ASUNTOS PÚBLICOS
Universidad de Chile

inta UNIVERSIDAD DE CHILE
Instituto de Nutrición y Tecnología de los Alimentos
Doctor Fernando Monckeberg Barros

UNIVERSIDAD DE CHILE
Instituto de la Comunicación e Imagen
ICEI

UNIVERSIDAD DE CHILE
Instituto de Estudios Internacionales

Universidad de Chile
favet
Facultad de Ciencias Veterinarias y Pecuarias

FACULTAD ODONTOLÓGICA
UNIVERSIDAD DE CHILE

FACULTAD DE ARTES
UNIVERSIDAD DE CHILE

4 INICIATIVAS O PROGRAMAS EN UNIVERSIDAD DE CHILE

A²IC Área para el Aprendizaje de Ingeniería y Ciencias
Escuela de Ingeniería y Ciencias

CFG
Cursos de Formación General
Pregrado UChile

CMM
Center for Mathematical Modeling

IBJGM
Instituto de Bachillerato y Jóvenes
Instituto de Bachillerato y Jóvenes
Instituto de Bachillerato y Jóvenes



Avenida Pedro de Valdivia 0193, Oficina 32, Providencia, Santiago.

+56 2 2347 7538 • info@ucampus.cl • www.ucampus.cl



@ucampus_cl



ucampuscl



Ucampus